NIKOPOL 01 RÉSZ

A HALHATATLANOK KARNEVÁLJA

PÁRIZS – 2023 MÁRCIUS ELEJE – EGY ÚJABB ÉRTELMETLEN VÁLASZTÁSI SZÍNJÁTÉK HAJNALA – VAJMI KEVÉS ESÉLY LÁTSZIK A VÁLTOZÁSRA A HATALMAS, POLITIKAILAG FÜGGETLEN ÉS VISSZAVONHATATLANUL FASIZÁLÓDOTT PÁRIZSI AGGLOMERÁCIÓ SZÁMÁRA. A VÁROS FELOSZTÁSA KÉT, MINDEN SZEMPONTBÓL EGYENLŐTLEN SZEKTORRA UGYANILY MEGVÁLTOZTATHATATLANNAK TŰNIK... AZ ELSŐ, KÖZPONTI VÁROSRÉSZ AD OTTHONT A TÁRSADALOM ELITJÉNEK, AZ ÁLLANDÓ, IMPOZÁNS HADSEREGNEK ÉS A VEZETŐ RÉTEGNEK. A MÁSODIK, AMELYIK AZ ELSŐT ÖLELI KÖRBE, ÉS OLYAN MESSZIRE TERJED, AMEDDIG CSAK A SZEM ELLÁT, A HATALMAS ASZTROKIKÖTŐ ÜZEMBE ÁLLÍTÁSA ÓTA KÜLÖNBÖZŐBBNÉL KÜLÖNBÖZŐBB KALANDOROK ÉS A FÖLDÖNKÍVÜLIEK GYŰJTŐHELYÉVÉ VÁLT. A KORMÁNYMILÍCIA TARTJA KEZÉBEN AZ IRÁNYÍTÁST, ÉS CSAK MÁSODLAGOSAN FELÜGYELI A BIZTONSÁGOT EBBEN AZ ELKORCSOSULT, NYOMORÚSÁGOS ÉS MOCSKOS VILÁGBAN. A VÁLASZTÁS VÉGÉNEK KÖZELEDTE ÁLTAL MESTERSÉGESEN GERJESZTETT IZGATOTTSÁGOT CSAK FOKOZZA AZ A VÉSZJÓSLÓ ELŐÉRZET, MELYET AZ ASZTROKIKÖTŐ FELETT TITOKZATOS MÓDON MEGJELENT, LENYŰGÖZŐ MÉRETŰ, ÉS FURCSAMÓD PIRAMIS ALAKÚ ŰRHAJÓ VÁLTOTT KI. ÁLTALÁNOS NYUGTALANSÁG FERTŐZI MEG A KÖZHANGULATOT. TUDNI VÉLIK, HOGY A REPÜLŐ PIRAMIS LAKÓI CSILLAGÁSZATI MENNYISÉGŰ ÜZEMANYAGOT KÖVETELNEK PÁRIZS VÁROSÁTÓL. JEAN-FERDINAND CHOUBLANC, A JELENLEGI KORMÁNYZÓ ÓVATOS (ÉS GYANÚT KELTŐ) HALLGATÁSA PEDIG EGYÁLTALÁN NEM MEGNYUGTATÓ.

MATIGNON SUGÁRÚT, MEGVESZEM!!!
22000 FRANK!
P
DANCER
BUDANT

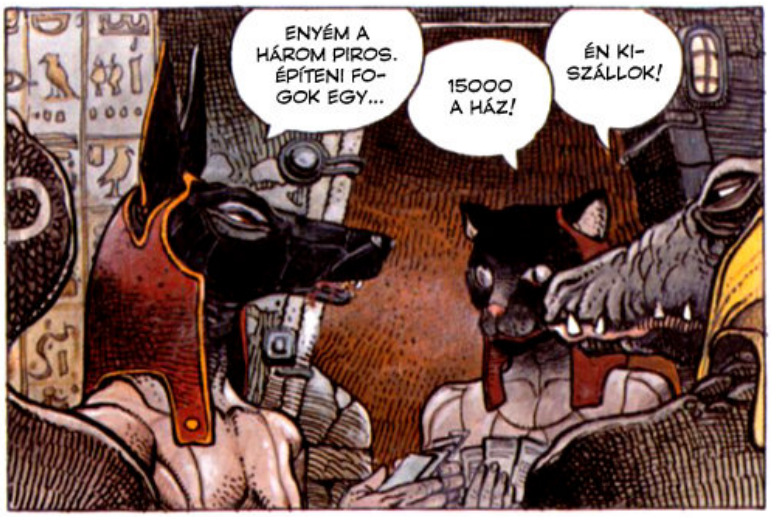
ENYÉM A HÁROM PIROS. ÉPÍTENI FOGOK EGY...
15000 A HÁZ!
ÉN KISZÁLLOK!

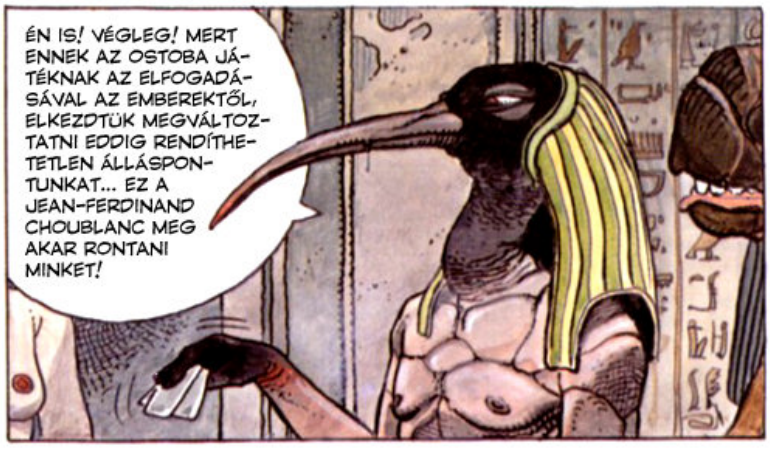
ÉN IS! VÉGLEG! MERT ENNEK AZ OSTOBA JÁTÉKNAK AZ ELFOGADÁSÁVAL AZ EMBEREKTŐL, ELKEZDTÜK MEGVÁLTOZTATNI EDDIG RENDÍTHETETLEN ÁLLÁSPONTUNKAT... EZ A JEAN-FERDINAND CHOUBLANC MEG AKAR RONTANI MINKET!

ÉN OSZTOM THOTH VÉLEMÉNYÉT, TISZTELETREMÉLTÓ ANUBISZ! EZ A JÁTÉK TIPIKUS EMBERI IGÉNYEKET TEREMT, MELYEK MÉLTATLANOK A KÖZÖSSÉGÜNKHÖZ...
NEKED MI A VÉLEMÉNYED, BASZTET?
ÚGY VÉLEM, HOGY LÉNYEGÉBEN MEGTAGADJUK VALÓNKAT AZZAL, HOGY LEALACSONYODUNK AZ EMBERI VISELKEDÉS SZINTJÉRE...

RENDBEN, AKKOR HÁT MEG FOGJUK SEMMISÍTENI... BÉSZ!?

SZOLGÁLATÁRA, NAGYURAM...
ÉGESD EL EZT A JÁTÉKOT!

MI PEDIG, NEMES BARÁTAIM, ISTENEK AZ ISTENEK KÖZÖTT, HATALMASOK A HATALMASOK KÖZÖTT, VISSZATÉRÜNK A SÚLYOS PROBLÉMÁRA, MELY KEGYETLEN MÓDON ARRA KÉNYSZERÍT, HOGY BÉNULTAN E NYÜZSGŐ VÁROS FÖLÖTT LEBEGJÜNK...
MÁR TUDJUK, HOGY EZ A JEAN-FERDINAND CHOUBLANC, E NEVETSÉGES EMBER! LÉNY, EGY CSEPPET SEM FOG ADNI AZ ÜZEMANYAGÁBÓL, MÍG KITARTUNK HITVÁNY AJÁNLATÁNAK ELUTASÍTÁSA MELLETT.
EZ ELÉGGÉ MEGALAPOZOTT FÉLELEM...
HOGY SÚJTANA LE RÁ A MENNYEK TÜZE!
EGYSZERŰEN VÁRJUK MEG A VÁLASZTÁSAIK EREDMÉNYÉT... HA VESZÍT, KÖNNYEBBEN KIEGYEZÜNK MAJD AZ ÚJONNAN VÁLASZTOTT KORMÁNYZÓVAL... ADDIG IS, MARADJUNK AZ EREDETI ÁLLÁSPONTUNKNÁL...
ÉS HÓRUSSZAL SIKERÜLT KAPCSOLATBA LÉPNI... VAGY LEGALÁBB MEGTALÁLNI?
NEM, SEMMI EREDMÉNY EZZEL KAPCSOLATBAN... ÉS ÉPPEN EZ AZ, AMI NYUGTALANÍTÓ...
VLOUFFF
3

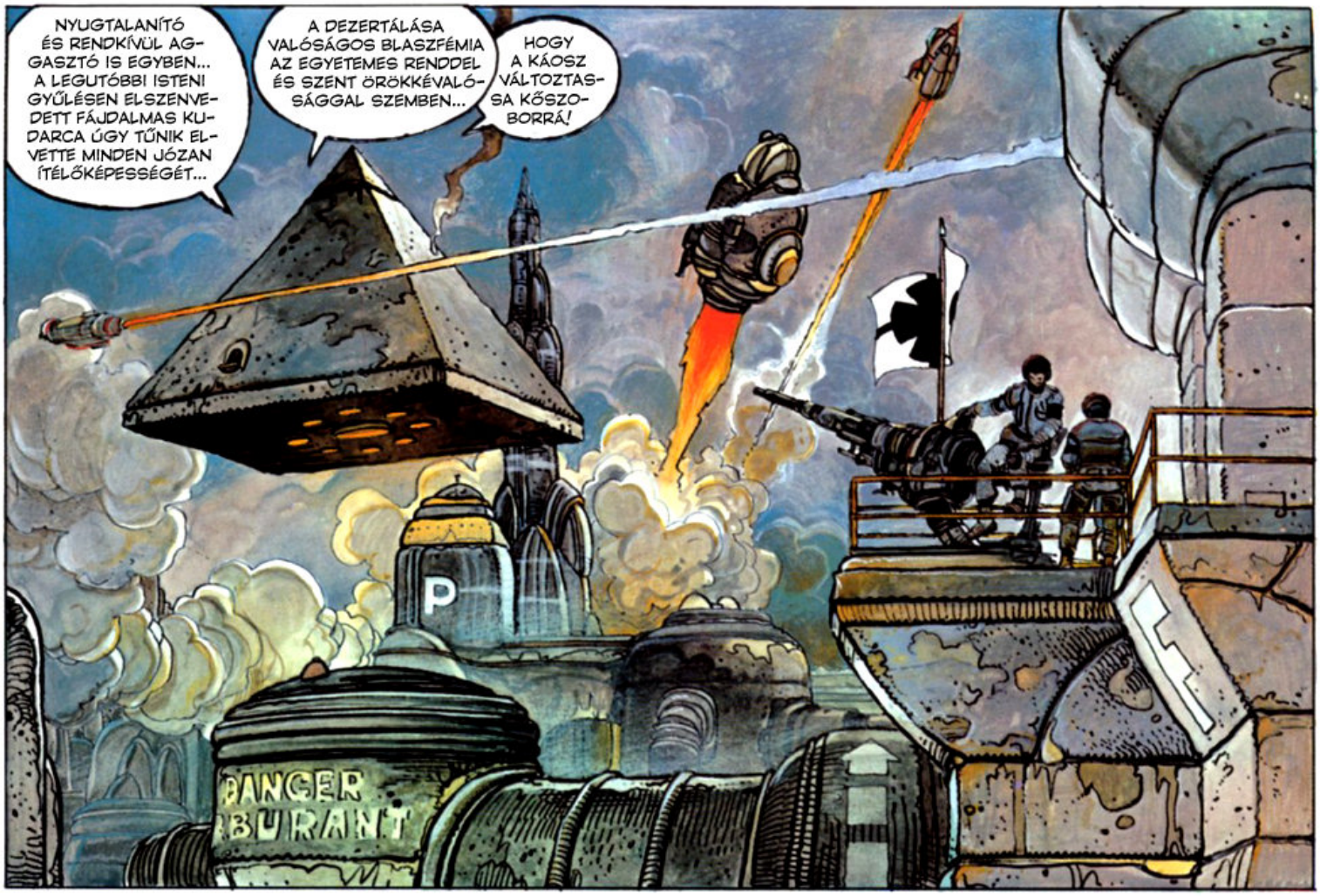
NYUGTALANÍTÓ ÉS RENDKÍVÜL AGGASZTÓ IS EGYBEN... A LEGUTÓBBI ISTENI GYŰLÉSEN ELSZENVEDETT FÁJDALMAS KUDARCA ÚGY TŰNIK ELVETTE MINDEN JÓZAN ÍTÉLŐKÉPESSÉGÉT...
A DEZERTÁLÁSA VALÓSÁGOS BLASZFÉMIA AZ EGYETEMES RENDDEL ÉS SZENT ÖRÖKKÉVALÓSÁGGAL SZEMBEN...
HOGY A KÁOSZ VÁLTOZTASSA KŐSZOBORRÁ!
P
DANGER
BURANT

AZONOSÍTATLAN REPÜLŐ TÁRGY A TILTOTT ZÓNÁBAN, PARANCSNOK... ÚGY TŰNIK A VÁROSKÖZPONT FELÉ TART... A RÁDIÓJA SÜKET...
NE VESZÍTSE SZEM ELŐL ÉS ADJA NEKEM VERTEGOUTTE TÁBORNOKOT!

UH... A TÁBORNOK AZ ELÍZIUMBAN VAN A KORMÁNYZÓ ÚRRAL...
AKKOR IS KAPCSOLJON ENGEM!

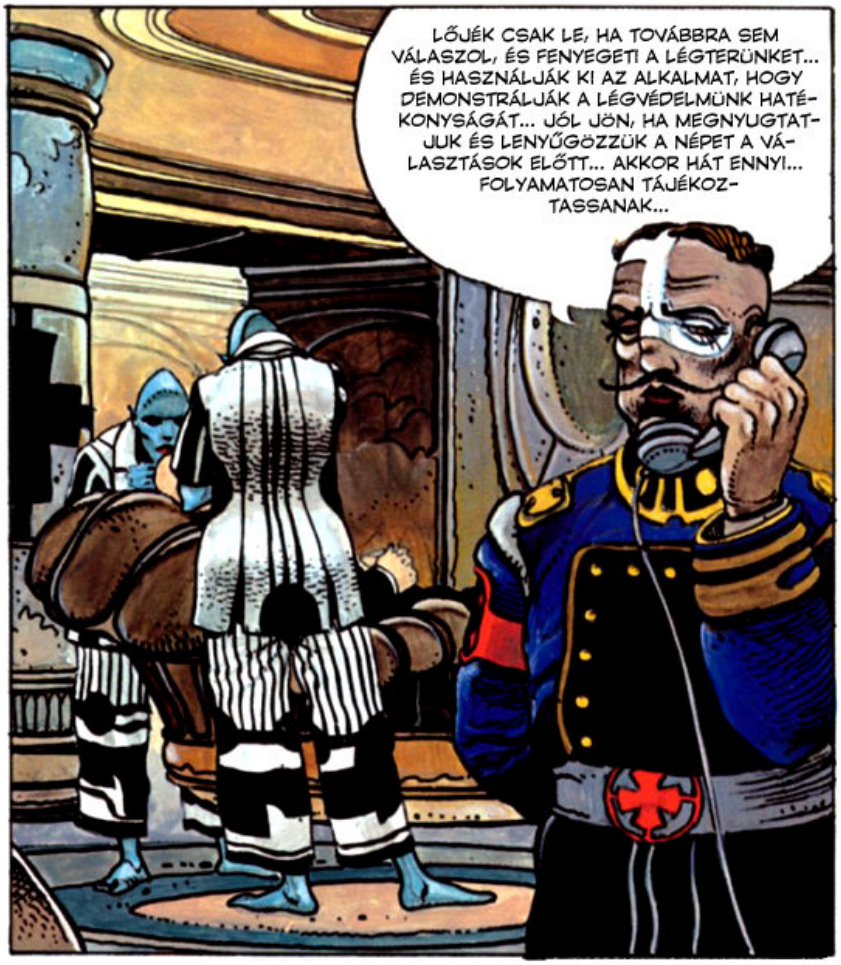
LŐJÉK CSAK LE, HA TOVÁBBRA SEM VÁLASZOL, ÉS FENYEGETI A LÉGTERÜNKET... ÉS HASZNÁLJÁK KI AZ ALKALMAT, HOGY DEMONSTRÁLJÁK A LÉGVÉDELMÜNK HATÉKONYSÁGÁT... JÓL JÖN, HA MEGNYUGTATJUK ÉS LENYŰGÖZZÜK A NÉPET A VÁLASZTÁSOK ELŐTT... AKKOR HÁT ENNYI... FOLYAMATOSAN TÁJÉKOZTASSANAK...

VALAMI PROBLÉMA, TÁBORNOK?
NEM, SEMMI RIASZTÓ, KORMÁNYZÓ ÚR... RUTINÜGY A LÉGVÉDELEMNEK, SEMMI MÁS...
MÉG EGY KIS KHOL A SZEMEIRE, HA SZABAD...

MEGFELEL ÍGY?
MM... TÖKÉLETES, TÖKÉLETES... ELMEHETNEK, LÁNYOK...

AKKOR HÁT VÁROM A KÖVETKEZTETÉSEIT, BARÁTOM!

A PÉNZÜGYI KOORDINÁCIÓS MINISZTER MEGÉRKEZETT... TALÁLKOZNIA KELL ÖNNEL, GONDOLOM...
ÍGY VAN, KEDVESEM, ENGEDJE BE... ÉS MAGA, TÁBORNOK, FOGLALKOZZON SZERETETT FIVÉREMMEL, I THÉODULE ŐSZENTSÉGÉVEL... NEM LESZEK SOKÁIG TÁVOL...

NEM REJTEM EL ÖN ELŐL, KORMÁNYZÓ ÚR, HOGY AZ ÜGYÜNK ELÉG ROSSZUL ÁLL... AZ ÜZEMANYAGIGÉNYE EZEKNEK A... ÖÖÖ... EZEKNEK A LÉNYEKNEK TÚLSÁGOSAN NAGY, ÉS A PÉNZÜGYI ELLENSZOLGÁLTATÁS VAGY MÁS PÉNZZÉ TEHETŐ ÉRTÉK BÁRMINÉMŰ HIÁNYA TÚLSÁGOSAN BIZARRÁ ÉS KOCKÁZATOSSÁ TESZI EZT AZ ÜZLETET...
HALLGASSON IDE, ENNEK AZ ÜZLETNEK A TERMÉSZETE, ÉS HOGY MILYEN HASZNOT HÚZOK BELŐLE, EGYEDÜL AZ ÉN PROBLÉMÁM! AMI A PÉNZÜGYI VESZTESÉGET ILLETI, AMITŐL ANNYIRA TART, HARMINCHAT MÓDSZER LÉTEZIK, AMI KOMPENZÁLJA AZ ÖSSZEGET... ÚJABB ADÓK KIVETÉSE A MÁSODIK KERÜLET ÚJONNAN ANNEKTÁLT ZÓNÁIRA, HADBA LÉPÜNK A KELETI VÁROSOK ELLEN, MELYEK GAZDAGOK, ÁM KATONAILAG SEBEZHETŐEK, ÉS MÉG SOROLHATNÁM...

NEM, AMIT MOST TUDNI AKAROK, AZ AZ, HOGY MEGCSAPOLHATÓAK-E EKKORA MÉRTÉKBEN A JELENLEGI ÜZEMANYAGTARTALÉKAINK!!!

...A SZÁMÍTÁSAIM ÉS A KABINETEM BECSLÉSE SZERINT EZ LEHETSÉGES... BÁR AKKOR SZÁMÍTANUNK KELL A NEM IS OLYAN TÁVOLI JÖVŐBEN EGY KATONAI AKCIÓ SZÜKSÉGESSÉGÉRE AZ ÁLLAMKINCSTÁR ÉS ÜZEMANYAGTÁROLÓINK FELTÖLTÉSÉHEZ...
TÖKÉLETES, KEDVES BARÁTOM. MOST MÁR KÉZZELFOGHATÓ DOLGOKRÓL LEHET TÁRGYALNI AZZAL A SAKÁL ANUBISSZAL ÉS TALPNYALÓ UDVARTARTÁSÁVAL... TÁVOZHATNAK.
SSSS... NYUGALOM, GOGOL, NYUGALOM!
GOGOL!
ISTEN MEGISMERI MAJD AZ ÖVÉIT AZ ELKÖVETKEZENDŐ ERŐPRÓBÁBAN, MELYBEN TE, JEAN-FERDINAND CHOUBLANC, PÁRIZS AUTONÓM VÁROSÁNAK KORMÁNYZÓJA, SZEMBE FOGSZ SZÁLLNI EZZEL AZ IRÁNYÍTHATATLAN, SÁTÁNIMÁDÓ ÉS VISSZAFORDÍTHATATLANUL POGÁNY SZÖVETSÉGGEL, AKIK ÖRDÖG! MEGÁTALKODOTTSÁGUKBAN ISTENINEK ÉS ÖRÖKKÉVALÓNAK NYILVÁNÍTJÁK MAGUKAT...

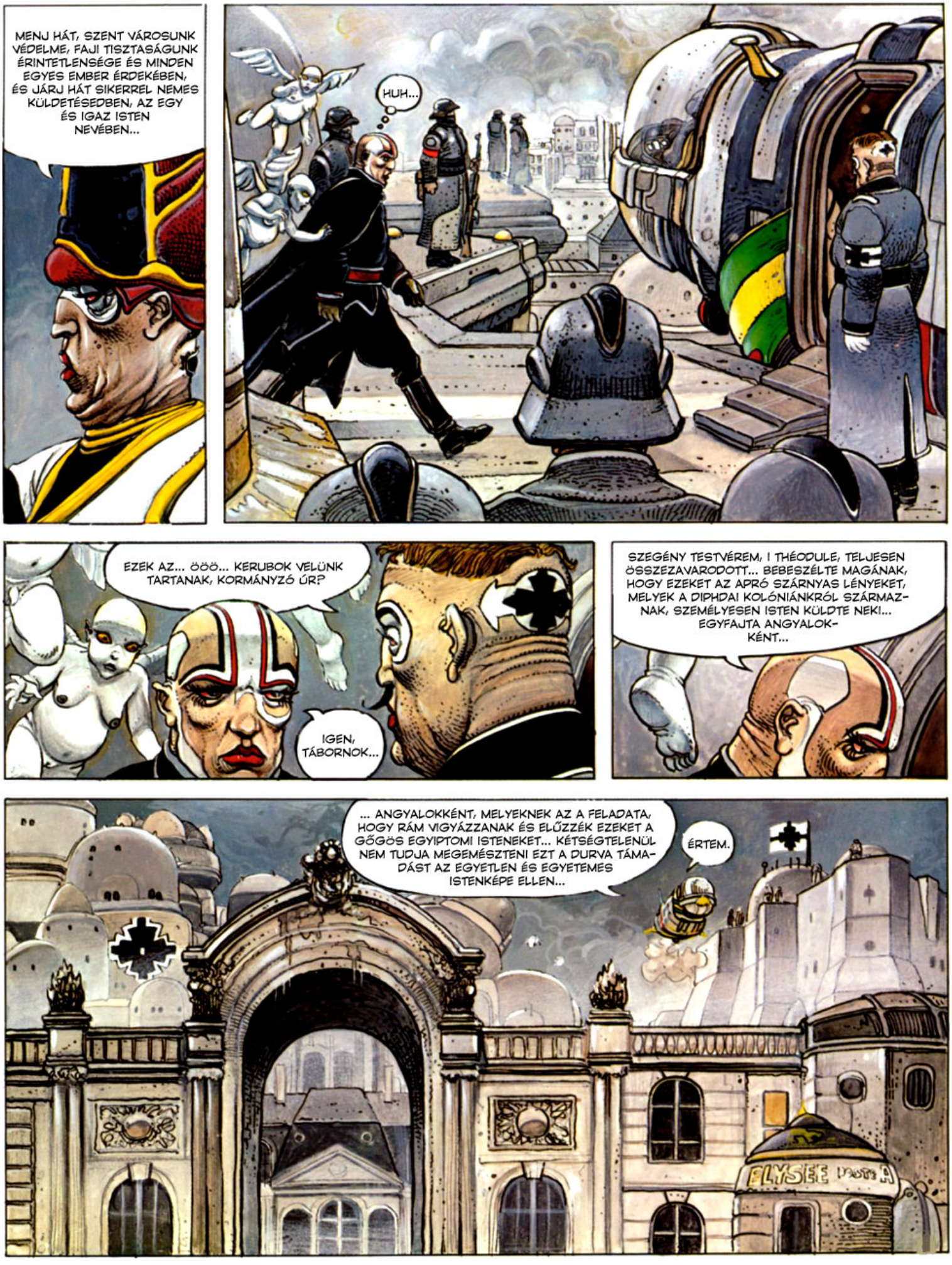
MENJ HÁT, SZENT VÁROSUNK VÉDELME, FAJI TISZTASÁGUNK ÉRINTETLENSÉGE ÉS MINDEN EGYES EMBER ÉRDEKÉBEN, ÉS JÁRJ HÁT SIKERREL NEMES KÜLDETÉSEDBEN, AZ EGY ÉS IGAZ ISTEN NEVÉBEN...
HUH...
EZEK AZ... ÖÖÖ... KERUBOK VELÜNK TARTANAK, KORMÁNYZÓ ÚR?
IGEN, TÁBORNOK...
SZEGÉNY TESTVÉREM, I THÉODULE, TELJESEN ÖSSZEZAVARODOTT... BEBESZÉLTE MAGÁNAK, HOGY EZEKET AZ APRÓ SZÁRNYAS LÉNYEKET, MELYEK A DIPHDA! KOLÓNIÁNKRÓL SZÁRMAZNAK, SZEMÉLYESEN ISTEN KÜLDTE NEKI... EGYFAJTA ANGYALOKÉNT...
... ANGYALOKKÉNT, MELYEKNEK AZ A FELADATA, HOGY RÁM VIGYÁZZANAK ÉS ELŐZZÉK EZEKET A GŐGÖS EGYIPTOMI ISTENEKET... KÉTSÉGTELENÜL NEM TUDJA MEGEMÉSZTENI EZT A DURVA TÁMADÁST AZ EGYETLEN ÉS EGYETEMES ISTENKÉPE ELLEN...
ÉRTEM.
ELYSÉE

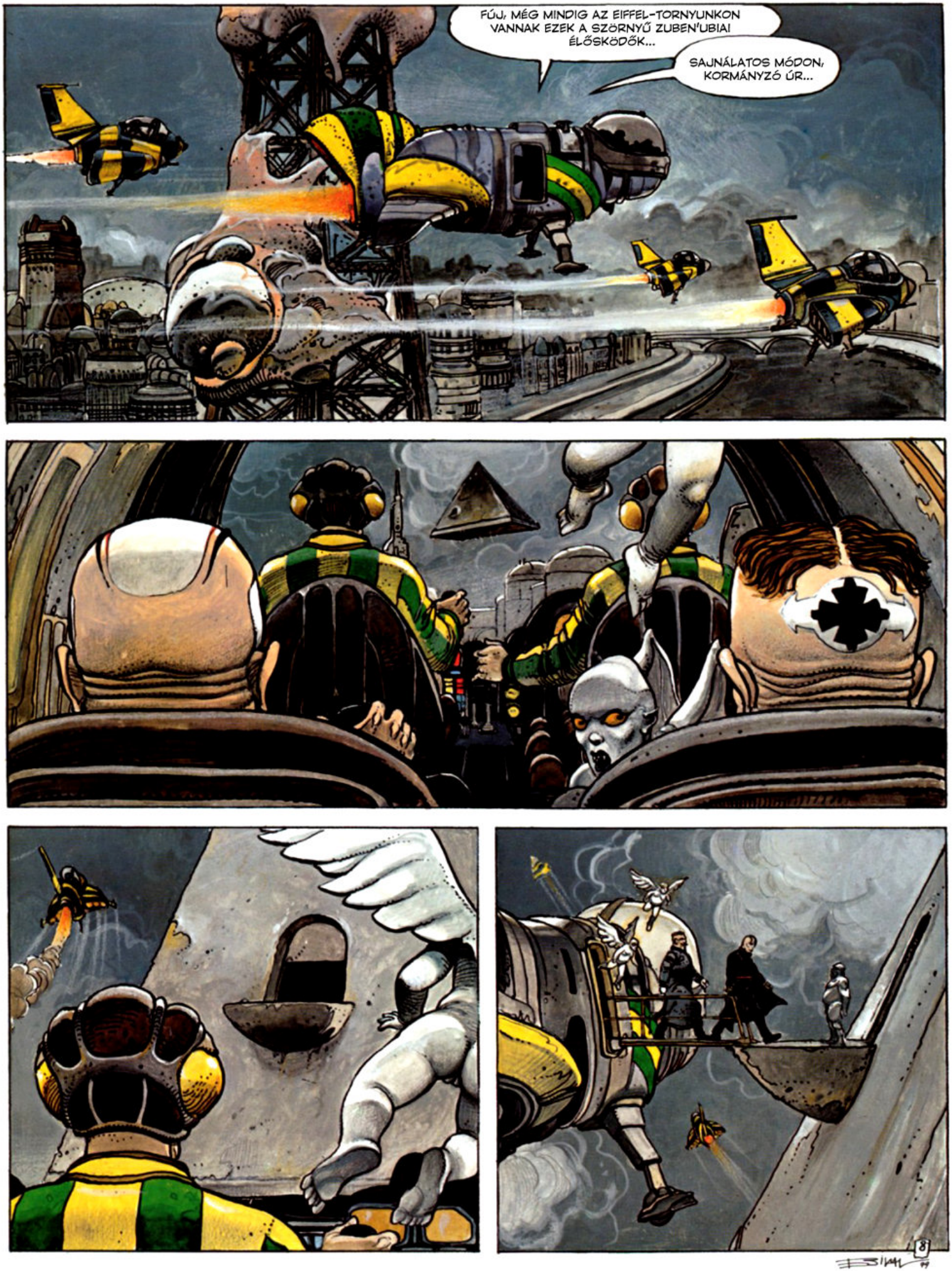
FÚJ, MÉG MINDIG AZ EIFFEL-TORNYUNKON VANNAK EZEK A SZÖRNYŰ ZUBEN'UBIA! ÉLŐSKÖDŐK...
SAJNÁLATOS MÓDON, KORMÁNYZÓ ÚR...

EZALATT 3000-4000 MÉTERREL FENTEBB...
ODANÉZZ... EGY ŐSKORI ŰRKABIN...
A CÉLPONT LÁTÓTÁVOL-SÁGBAN 13 ÓRÁNÁL...
AHA... ÉS MÉG MINDIG UGYANO-LYAN NÉMA...
VIGYÁZZ! TÜZET NYITOK!
MEHET!
3

VADE RETRO! = TÁVOZZ!, LATINUL

VADE RETRO SATANAS! = TÁVOZZ SÁTÁN! —LATINUL

SÁTÁNI JELENÉS! ÖRDÖGI OKÁDÉK! VADE RET...
JÓ ÉG!
MIA?!?
EGY TŰZ-MADÁR!
HÁT EZ?!?
ARGL...
ZISTENIT!!!
HÚZÁS...
VLOUFF
EZ LENNI CSODA! NEM HISZEK SZEMEM-NEK!
HÉ, EZ REPÜL!
LEHE-TETLEN!
VIGYÁZAT! A MILICISTÁK!!!

TŰNÉS INNÉT!
HÉ, MAGUK OTT!
SZEMÉT ZSARUK!
SZÓVAL?
ITT A KONTÉNER... EGY HIBERNÁCIÓS KONTÉNER AZ 1990-ES ÉVEKBŐL, ÚGY LÁTOM... SAJNOS ÜRES! A LAKÓJA ELREPÜLT... SZÓ SZERINT, ÚGY ÉRTEM, MÉLYREPÜLÉSBEN ENNEK A DÖGBŰZÖS CSATORNÁNAK A SIKÁTORAIN ÁT... EZ ELÉG MEGMAGYARÁZHATATLAN... A KEZESLÁBASA NEM TŰNT FELSZERELVE SEMMILYEN HAJTÓMŰVEL...
...MÁSRÉSZRŐL A KONTÉNER -18°C-T MUTAT, ESZERINT A FÖLDET ÉRÉS PILLANATÁBAN EMBERÜNK A TELJES HIBERNÁCIÓ ÁLLAPOTÁBAN VOLT... A KAPSZULA RENDSZEREITŐL ELVÁGVA SEMMI ESÉLYE SINCS... RÁADÁSUL ELVESZÍTETTE AZ EGYIK LÁ...
BING
LE A CHOUBLANCHE-ISZTA MILITÁNS KORMÁNYNYAL!
EZ MEG MI?
...ÉPPENSÉGGEL PONT A LÁBA... BIZTOSAN AZ ÜTKÖZÉS SORÁN TÖRT EL...ILYEN ALACSONY HŐMÉRSÉKLETNÉL ERRE SZÁMÍTANI LEHET...

EZALATT... A PIRAMIS SZÍVÉBEN... AZ ASZTROKIKÖTŐ FELETT...

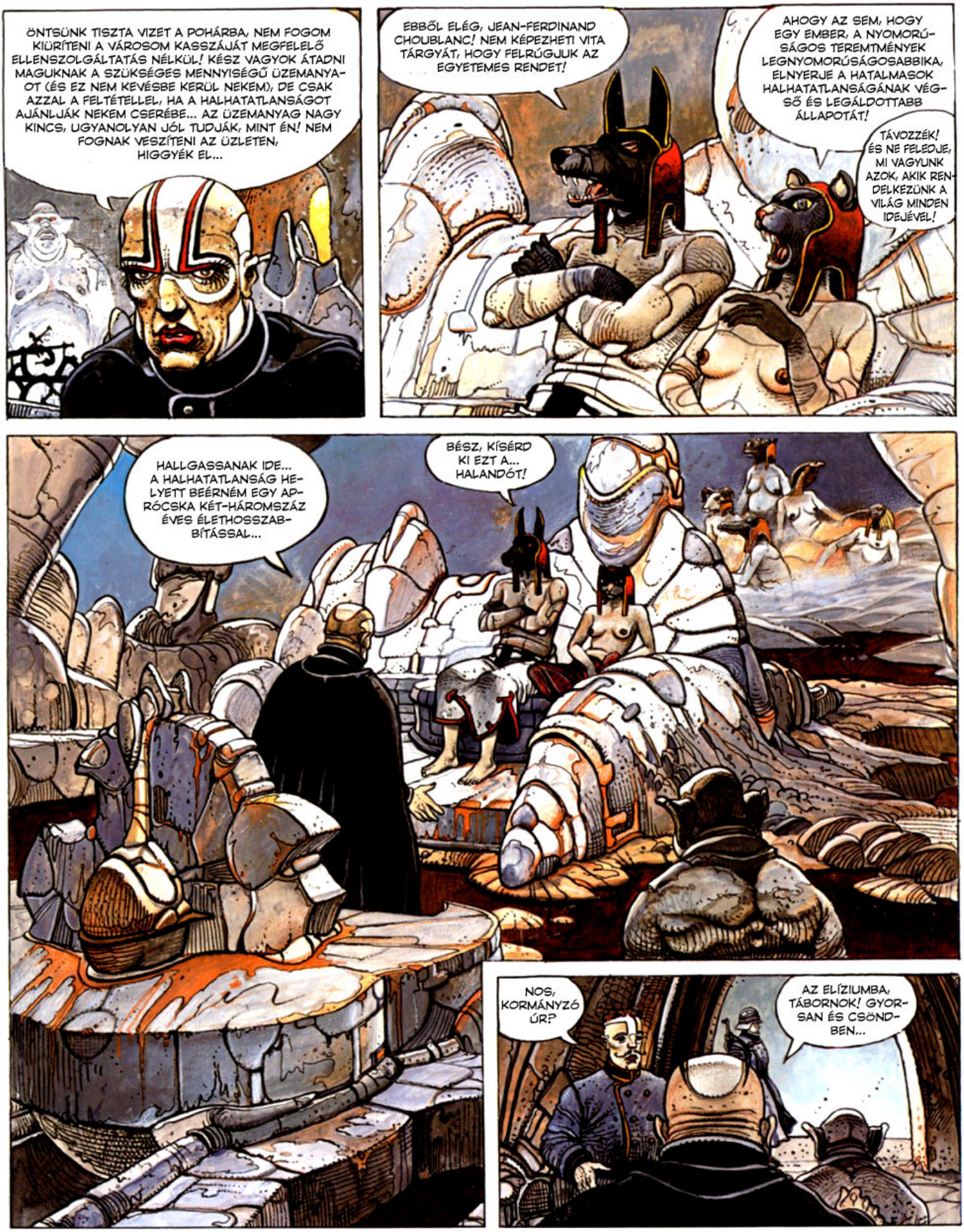

"A TÖRVÉNY HANGJA"
TÖRVÉNYES TERJESZTÉS
75000-ES PÉLDÁNYSZÁM

"A REND"
TÖRVÉNYES TERJESZTÉS
60000-ES PÉLDÁNYSZÁM

LEGYŐZTÉK AZ ELLENSÉGES AZONOSÍTATLAN TÁRGYAT

Tegnap, március 2-án, késő délután, egy azonosítatlan és kétségkívül ellenséges szándékú tárgyat semmisített meg mesterien a Légi Milícia két Strident típusú gépe, Jules Bourdonnier és Arthur Deslors parancsnok vezényletével. A jármű pilótája, akinek az utolsó pillanatban sikerült ejtőernyővel kiugrania, a Földi Milicista Erők hathatós fogadtatásában részesült, akiknek sikerült gyorsan semlegesíteni a támadót.

Érdemes megjegyezni, hogy az aljas támadó, aki minden valószínűséggel a keleti városoknak dolgozó kém, a zuhanás következtében elveszítette egy lábát. A milicisták, a nagylelkűségtől vezérelve, otthagyták a lábat étel gyanánt a második kerület nyomorúságos lakóinak, akik döglegyekként zsongták körül a tetthelyet.

Vertegoutte tábornok, a piramisból való visszatérte után, ahová Jean-Ferdinand Choublanc kormányzót kísérte el, mély megelégedettségét fejezte ki „a Légi és Földi Milicista Erők által felmutatott kiemelkedő teljesítménnyel" kapcsolatosan.

PIRAMIS: A TÁRGYALÁSOK ÚJRAKEZDŐDNEK

Miután különleges pápai áldásban részesült az Elízium Szent Kápolnájában, Párizs városának kormányzója, Jean-Ferdinand Choublanc, Vertegoutte tábornok kíséretében a repülő piramisban tett látogatást, ami több, mint két hete lebeg a Déli Asztrokikötő felett. A tárgyalások újrakezdése (a harmadik alkalommal) újfent szeretett kormányzónknak köszönhető, akinek az a szándéka, hogy szem előtt tartsa a városunk érdekeit és a diplomáciai finomságot a problémák orvoslásánál... a problémáknál, melyek a jelenlegi helyzetben meglehetősen tüskésnek tűnnek. Három órányi ádáz vita után a piramis titokzatos lakóival, akiknek természetét és személyét gondosan titokban tartják érthető biztonsági okokból, Jean-Ferdinand Choublanc, visszatérve az elíziumi Kormányzói Palotába a következőket nyilatkozta: „Nincs mit bejelentenem, de kérem, bízzanak bennem!"

Bízunk, szeretett kormányzónk, bízunk.

HATÉKONY LÉGI MILÍCIA

Egy légterünket megsértő titokzatos repülő tárgyat tartóztatott fel példamutatóan a Légi Milícia két gépe, tegnap március 2-án, késő délután. A Légi Milícia tovább őrködik biztonságunk felett.

"A REND"

"NÉPI ELLENÁLLÁS"
MARGINÁLIS ÉS ESETLEGES TERJESZTÉS
KÉZITERJESZTÉSŰ PÉLDÁNY-SZÁM 10 ÉS 50 KÖZÖTT

Titokzatos lezuhanás

Titokzatos lezuhanás esett városunkban március 2-án este az ejtőernyőzött ember teljesen befagyva volt annyira hogy tisztán letört a lába a becsapódás által a söpredék choublanchiszta milicisták (későn mint mindig) jól megszívták mert az ismeretlen fagyasztott elrepült a megérkezésük előtt.

Ha Ha Ha

4-ES METRÓVONAL, PORTE D'ORLÉANS — PORTE DE CLIGNANCOURT, LEZÁRVA 2012-BEN

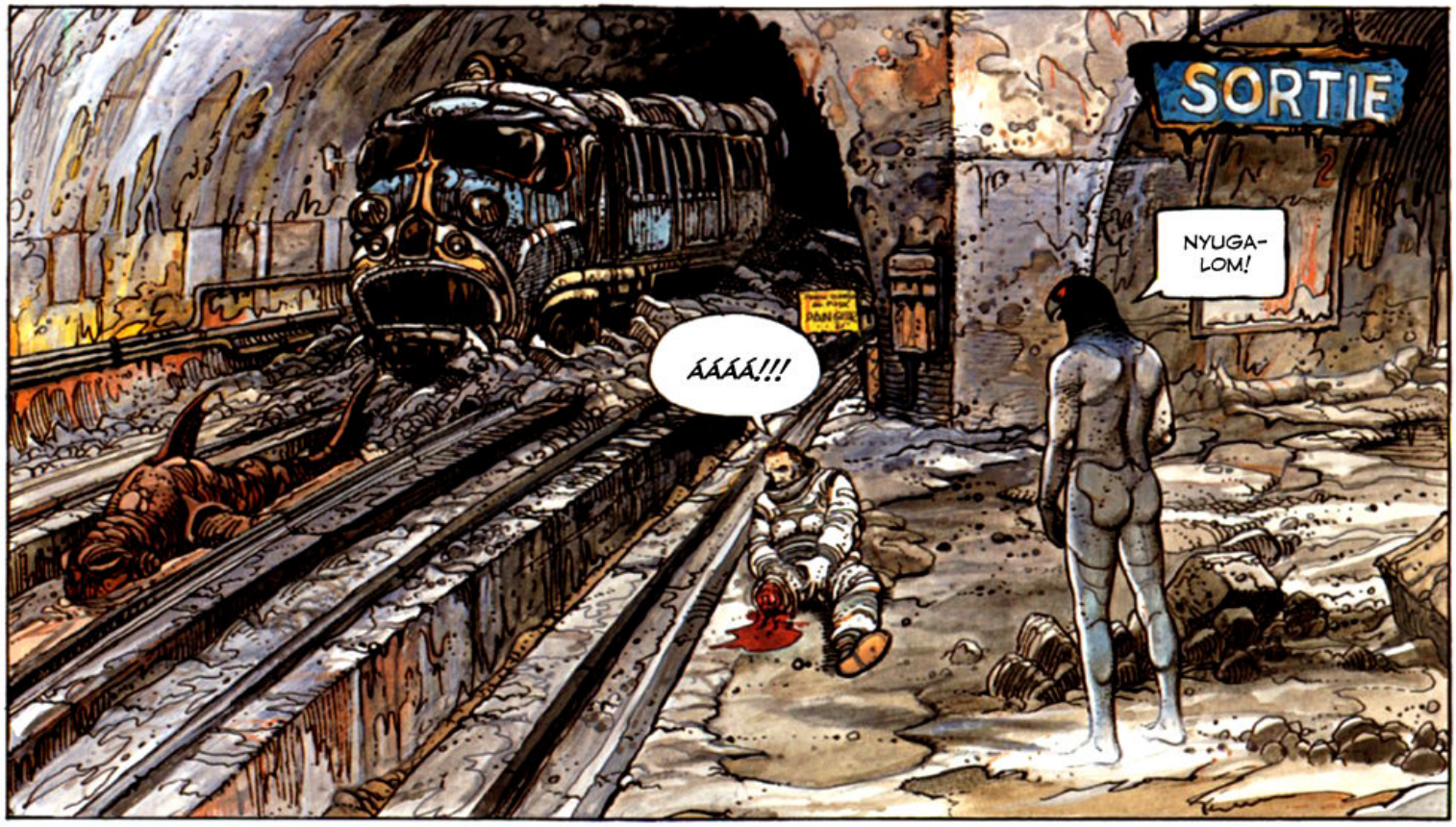

NIKOPOL... ALCIDE NIKOPOL? DE HISZEN EZ AZ ÉN NEVEM!!! KI MAGA, AZ ISTEN SZERELMÉRE, ÉS HOGY KERÜLÖK IDE?

ALESIA
IDE, PÁRIZSBA! MERT FELISMERTEM! AZ ALESIA METRÓMEGÁLLÓ, A TIZENNEGYEDIK KERÜLETBEN! FRANCIAORSZÁGBAN, A FÖLDÖN! TE JÓ ÉG, HOGYAN KERÜLTEM VISSZA A FÖLDRE?

EZT EGYELŐRE NEM TUDOM... AZT VISZONT TUDOM, HOGY 1993-BAN EGY KATONAI HADBÍRÓSÁG DEZERTÁLÁSÉRT KOZMOSZBÉLI SZÁMŰZETÉSRE ÍTÉLT, A VISSZATÉRÉS REMÉNYE NÉLKÜL... AZ UTAZÁS ELSŐ HÚSZ ÉVÉT PEDIG HIBERNÁCIÓS ÁLLAPOTBAN TERVEZTÉK TÖLTENED...
IGEN, ERRE EMLÉKSZEM... ÉS MOST MILYEN ÉVET ÍRUNK?
2023-AT...

2023! BAAASZSZUS...
AMI AZT JELENTI, HOGY HARMINC ÉVE HAGYTAD EL A BOLYGÓDAT, HITVÁNY HALANDÓ... ÉS MIVEL ÉPPEN MOST SZEDTELEK KI A JÉGBŐL, ÚGY SZÁMOLOM, HOGY TÍZ TOVÁBBI ÉVET TÖLTÖTTÉL A HIBERNÁCIÓ ÁLLAPOTÁBAN... MINDEN BIZONNYAL ENNEK AZ XB2-NEK A JÓVOLTÁBÓL, AKI VELED TARTOTT...
XB2... XB2... IGEN, EMLÉKSZEM... AZ ŐRÖM, AKIT UGYANCSAK ELÍTÉLTEK... DE PARANCSMEGTAGADÁSÉRT.... XB2 ROBOTFŐTÖRZSŐRMESTER...

JÓ ÉG, MÁR NEM ÉRTEK AZ EGÉSZBŐL SEMMIT! OLYAN, MINTHA CSAK EGY ÉVE LETT VOLNA... 1992... MEGTAGADOM, HOGY HARCOLJAK A SINO-SZOVJET SZÖVETSÉG ELLEN... DEZERTÁLOK... ELFOGNAK, ELÍTÉLNEK, ÉS EGY ÉVVEL KÉSŐBB KILŐNEK AZ ŰRBE EGY REPÜLŐ FRIDZSIDERBEN EGY PARANCSMEGTAGADÓ, PARANOIÁS ROBOT TÁRSASÁGÁBAN...

...ÉS MA, HARMINC ÉVVEL KÉSŐBB, AZ ALESIA METRÓÁLLOMÁSON ÉBREDEK FEL, EGY LÁBBAL RÖVIDEBBEN, VÉRT FRÖCSKÖLVE, EGY MEZTELEN FÉRFI MELLETT, AKINEK MADÁRFEJE VAN, ÉS ISTENNEK MONDJA MAGÁT...

MEGÉRTEM A ZAVARODOTTSÁGODAT ÉS TISZTÁBAN VAGYOK A SZELLEMI KORLÁTAIDDAL AZ ADOTT KÖRÜLMÉNYEK KÖZÖTT, SZEGÉNY NIKOPOL... ÚGY HISZEM, MEGKÖSZÖNHETED NEKEM, HOGY GONDOSKODÁSOMBA VETTELEK, ÉN, HÓRUSZ, HIERAKONOPOLISZ ISTENE, ÍZISZ ÉS OZIRISZ FIA, HATALMAS ÉS EGYETEMES TEREMTŐ...

SEMMIT NEM ÉRTEK...

AZT KELL MONDJAM AZONBAN...

HOPP!

HÉ HOVÁ MEGY?

...HOGY A TESTEDBEN TETT KIS UTAZÁSOM SORÁN, A FÖLDET ÉRÉSED ÉS E HELY KÖZÖTT, ALKALMAM VOLT EGY GYORS FIZIKAI ÉS PSZICHIKAI VIZSGÁLATRA A SZEMÉLYEDET ILLETŐEN... AZ EMBERI FAJ SZOKÁSOS FOGYATÉKOSSÁGAITÓL ELTEKINTVE, AZ EREDMÉNY NAGYON IS KIELÉGÍTŐ VOLT...

KIELÉGÍTŐ!!! MOST SZÍVAT ENGEM? MEGCSONKÍTVA, ÖRÖKRE FÉLLÁBÚ LÉTRE KÉNYSZERÍTVE, EZT MAGA KIELÉGÍTŐNEK TALÁLJA?

ABSZOLÚT KIELÉGÍTŐNEK... A TESTED, AZON SZERENCSÉTLENEKÉHEZ VISZONYÍTVA, AKIKBEN AZ UTÓBBI NAPOKBAN LAKNOM KELLETT, TÖKÉLETES ÁLLAPOTBAN VAN... BETEGSÉGEK ÉS MUTÁCIÓK EMÉSZTIK A VÁROSHOZ CSATOLT NEGYEDEK LAKÓIT... RITKA AZ EGÉSZSÉGES TEST... AZ, AKINEK A TESTÉT ELHAGYTAM A TIÉDÉRT, ŐRÜLT VOLT, AKI EGY ISTENBEN HITT... AZ ELMÉJE IRÁNYÍTHATATLANNÁ VÁLT... AZ ÉRKEZÉSED SORSZERŰ VOLT, ELHIHETED...

ÁÁÁ, EZ FÁJ...

AMI A LÁBAD PROBLÉMÁJÁT ILLETI, AZT MINDJÁRT ORVOSOLNI FOGOM...

AAARR... A FÁJDALOM ERŐSÖDIK, AHOGY GYENGÜL A FAGYASZTÁS HATÁSA... CSINÁLJON VALAMIT...

GYORSAN!

BILAL

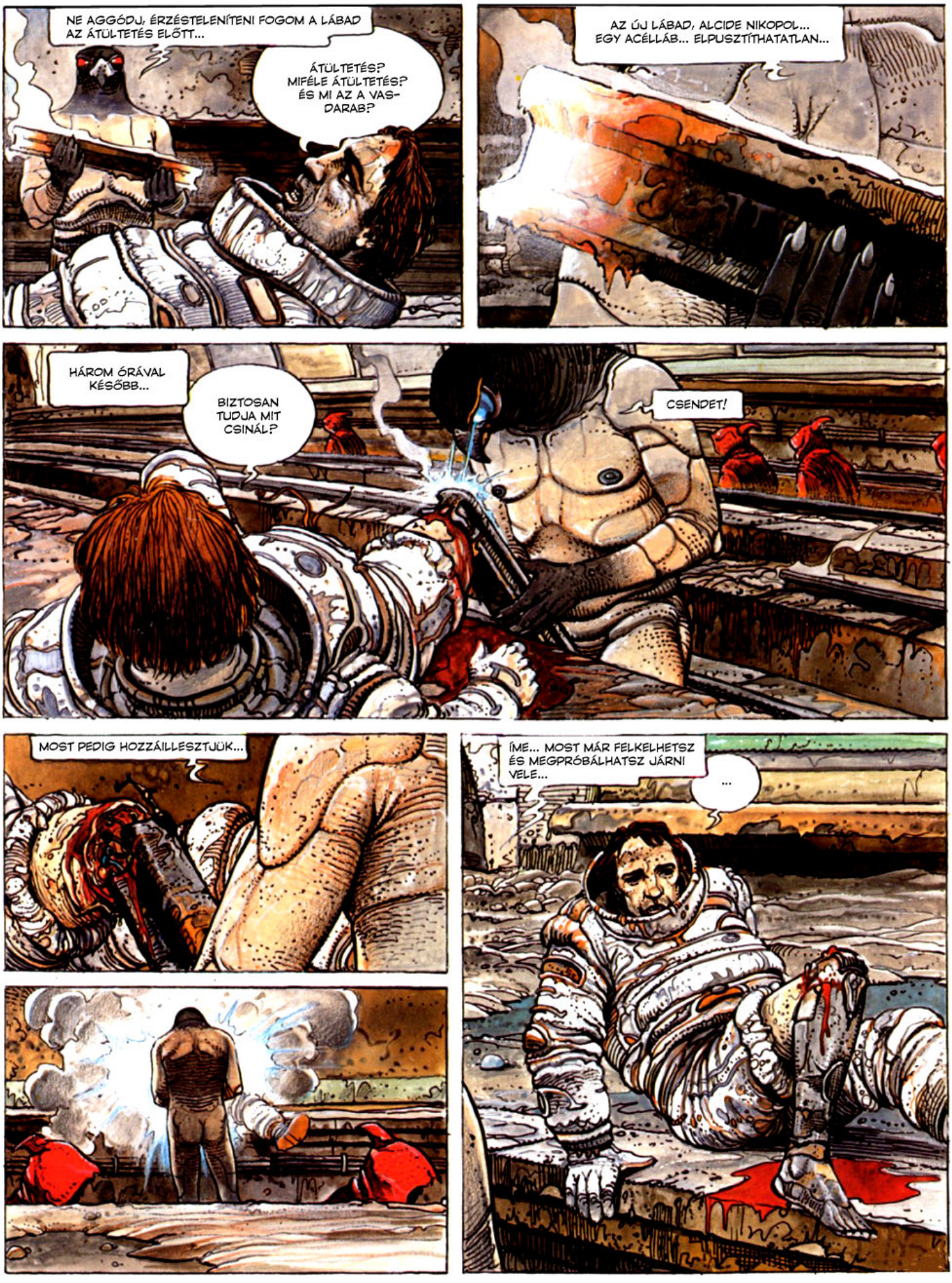
NE AGGÓDJ, ÉRZÉSTELENÍTENI FOGOM A LÁBAD AZ ÁTÜLTETÉS ELŐTT...
ÁTÜLTETÉS? MIFÉLE ÁTÜLTETÉS? ÉS MI AZ A VASDARAB?
AZ ÚJ LÁBAD, ALCIDE NIKOPOL... EGY ACÉLLÁB... ELPUSZTÍTHATATLAN...
HÁROM ÓRÁVAL KÉSŐBB...
BIZTOSAN TUDJA MIT CSINÁL?
CSENDET!
MOST PEDIG HOZZÁILLESZTJÜK...
ÍME... MOST MÁR FELKELHETSZ ÉS MEGPRÓBÁLHATSZ JÁRNI VELE...
...

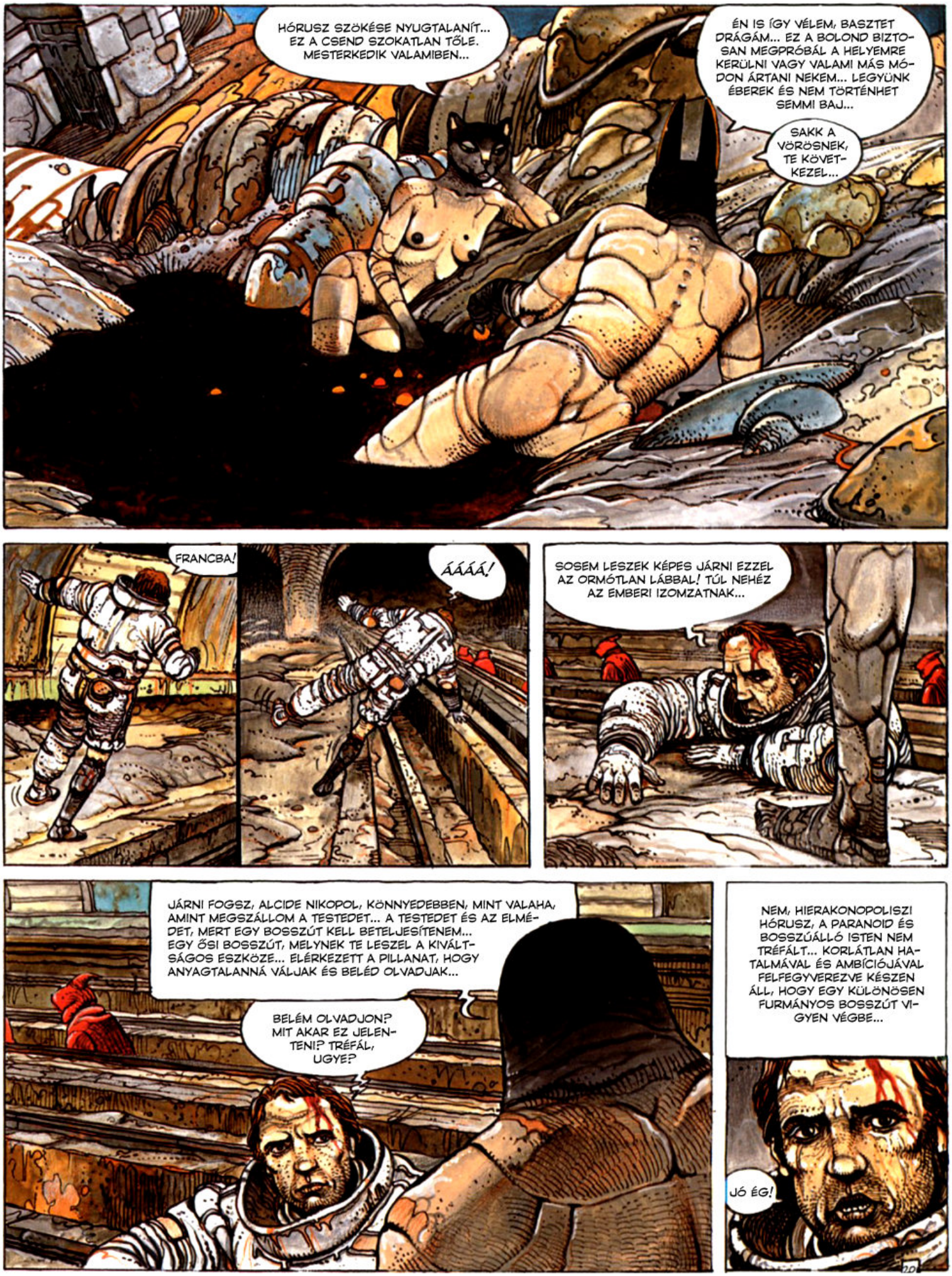
HÓRUSZ SZÖKÉSE NYUGTALANÍT... EZ A CSEND SZOKATLAN TŐLE. MESTERKEDIK VALAMIBEN...
ÉN IS ÍGY VÉLEM, BASZTET DRÁGÁM... EZ A BOLOND BIZTOSAN MEGPRÓBÁL A HELYEMRE KERÜLNI VAGY VALAMI MÁS MÓDON ÁRTANI NEKEM... LEGYÜNK ÉBEREK ÉS NEM TÖRTÉNHET SEMMI BAJ...
SAKK A VÖRÖSNEK, TE KÖVETKEZEL...
FRANCBA!
ÁÁÁÁ!
SOSEM LESZEK KÉPES JÁRNI EZZEL AZ ORMÓTLAN LÁBBAL! TÚL NEHÉZ AZ EMBERI IZOMZATNAK...
JÁRNI FOGSZ, ALCIDE NIKOPOL, KÖNNYEDEBBEN, MINT VALAHA, AMINT MEGSZÁLLOM A TESTEDET... A TESTEDET ÉS AZ ELMÉDET, MERT EGY BOSSZÚT KELL BETELJESÍTENEM... EGY ŐSI BOSSZÚT, MELYNEK TE LESZEL A KIVÁLTSÁGOS ESZKÖZE... ELÉRKEZETT A PILLANAT, HOGY ANYAGTALANNÁ VÁLJAK ÉS BELÉD OLVADJAK...
BELÉM OLVADJON? MIT AKAR EZ JELENTENI? TRÉFÁL, UGYE?
NEM, HIERAKONOPOLISZI HÓRUSZ, A PARANOID ÉS BOSSZÚÁLLÓ ISTEN NEM TRÉFÁLT... KORLÁTLAN HATALMÁVAL ÉS AMBÍCIÓJÁVAL FELFEGYVERZVE KÉSZEN ÁLL, HOGY EGY KÜLÖNÖSEN FURMÁNYOS BOSSZÚT VIGYEN VÉGBE...
JÓ ÉG!

ÍGY TÖRTÉNT HÁT, HOGY 2023 MÁRCIUS 3-ÁN, AZ ALÉSIA METRÓÁLLOMÁSON, HIERAKONOPOLISZI HÓRUSZ BIRTOKBA VETTE ALCIDE NIKOPOL TESTÉT.

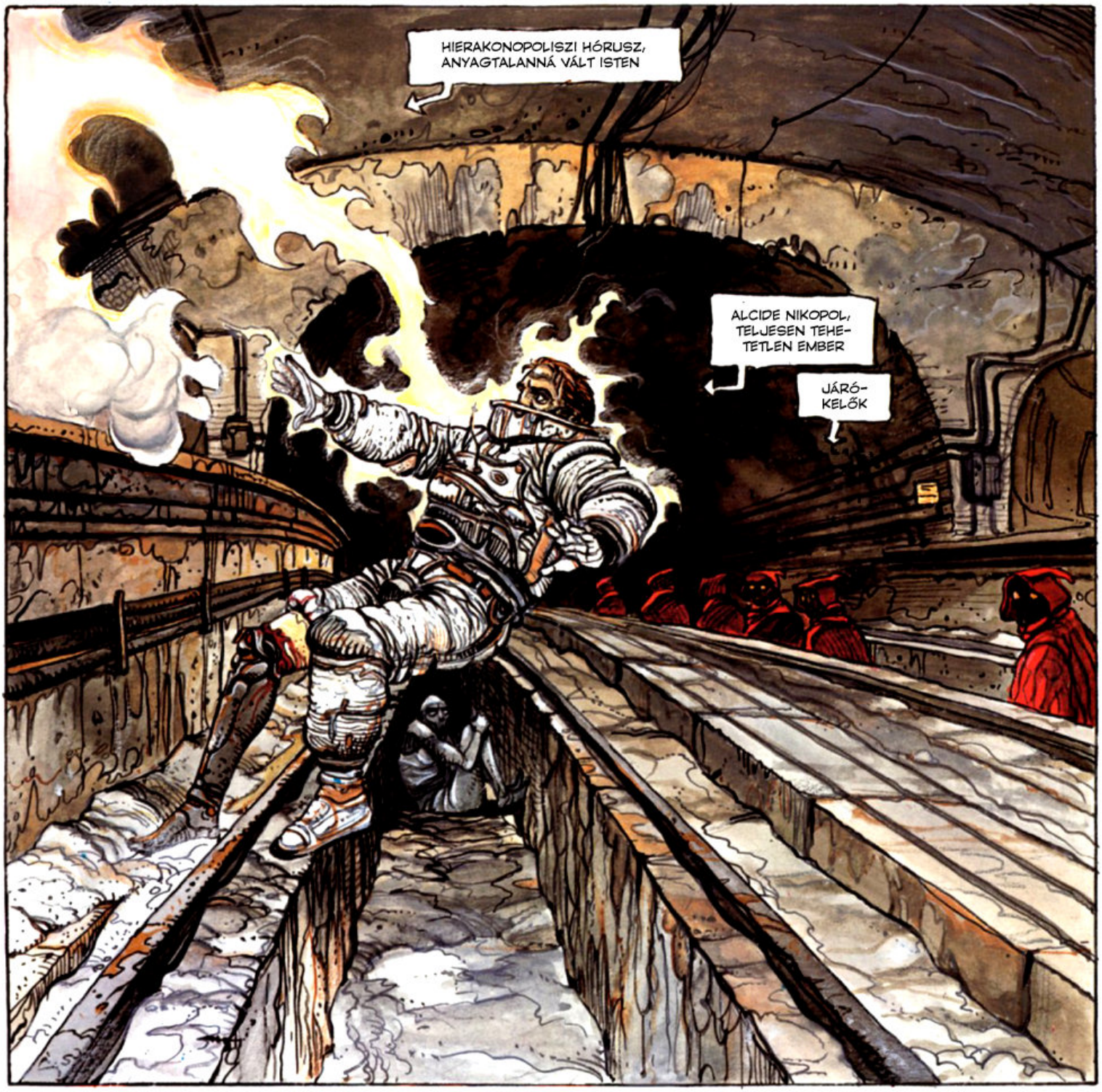

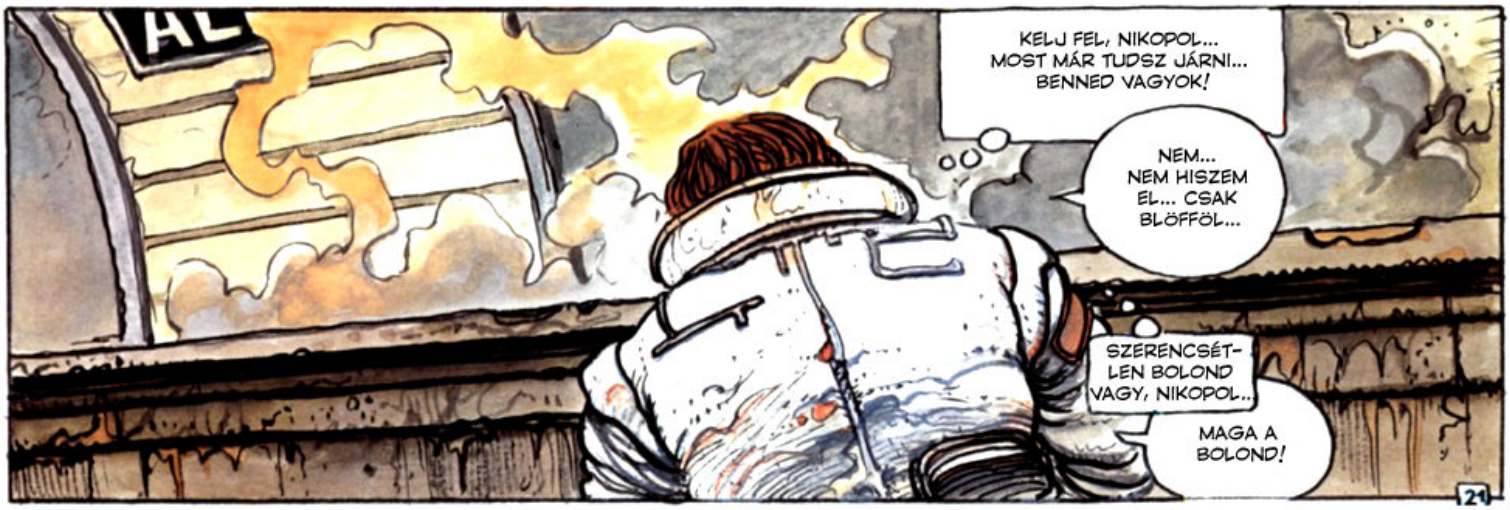

MINDEN KÉSZEN ÁLL, TÁBORNOK. A KORMÁNYZÓ KAROSSZÉKE PONTOSAN ESTE 9-KOR FOG FELROBBANNI, A FÉLIDŐ ELŐTT...
KIVÁLÓ, KEDVES BARÁTOM, KIVÁLÓ... TERMÉSZETESEN SZÁMÍTÁSBA VETTE, HOGY A KORMÁNYZÓ MELLETT FOGOK ÜLNI A ROBBANÁS PILLANATÁBAN?
NE AGGÓDJON, TÁBORNOK, NEM EGÉSZEN EGY ROBBANÁS FOG TÖRTÉNNI... A FORMALH-AUTI VARECH ASZTROKIKÖTŐ EGYIK ALPHERATZI CSEMPÉSZÉTŐL SZEREZTEM... EGY EGYSZERŰ ELEKTROMOS SZIKRA HALÁLOS ENERGIAMENNYISÉGGEL TÖLTI FEL EZT AZ ANYAGOT... A KORMÁNYZÓ EGYFAJTA VILLAMOSSZÉKBEN FOG ÜLNI... ÖN PEDIG BIZTONSÁGBAN LESZ, TÁBORNOK...
NAGYON JÓ.
TISZTJEIM ÉS EMBEREIK UGYANCSAK KÉSZENLÉTBEN ÁLLNAK MAJD... ÉS MA ESTE A HATALOM MÁS KÉZBE FOG KERÜLNI... KEDVES BARÁTOM, EZT MEG KELL ÜNNEPELNI! EGY KORTY JÓFÉLE KONYAK?
KÖSZÖNÖM, DE SOHA NEM ISZOM.
EDDIG NAGYON ÉRTÉKESNEK BIZONYULT, DE ATYÁM, MENNYIRE RONDA...
AMT
NAGYON HAMAR MÁSIK RUHÁT KELL TALÁLNUNK... FEL FOGNAK ISMERNI MINKET EBBEN A KEZESLÁBASBAN...
ATYAÉG, HOGY MEGVÁLTOZOTT PÁRIZS...
EZ TERMÉSZETES, HARMINC ÉV ÉS KÉT ATOMHÁBORÚ UTÁN...
AKKOR IS... MEGDÖBBENTŐ...
22

UGYANEBBEN A PILLANATBAN, ÁM AZ ELÍZIUMBAN, A FÜRDŐKÁDBAN...

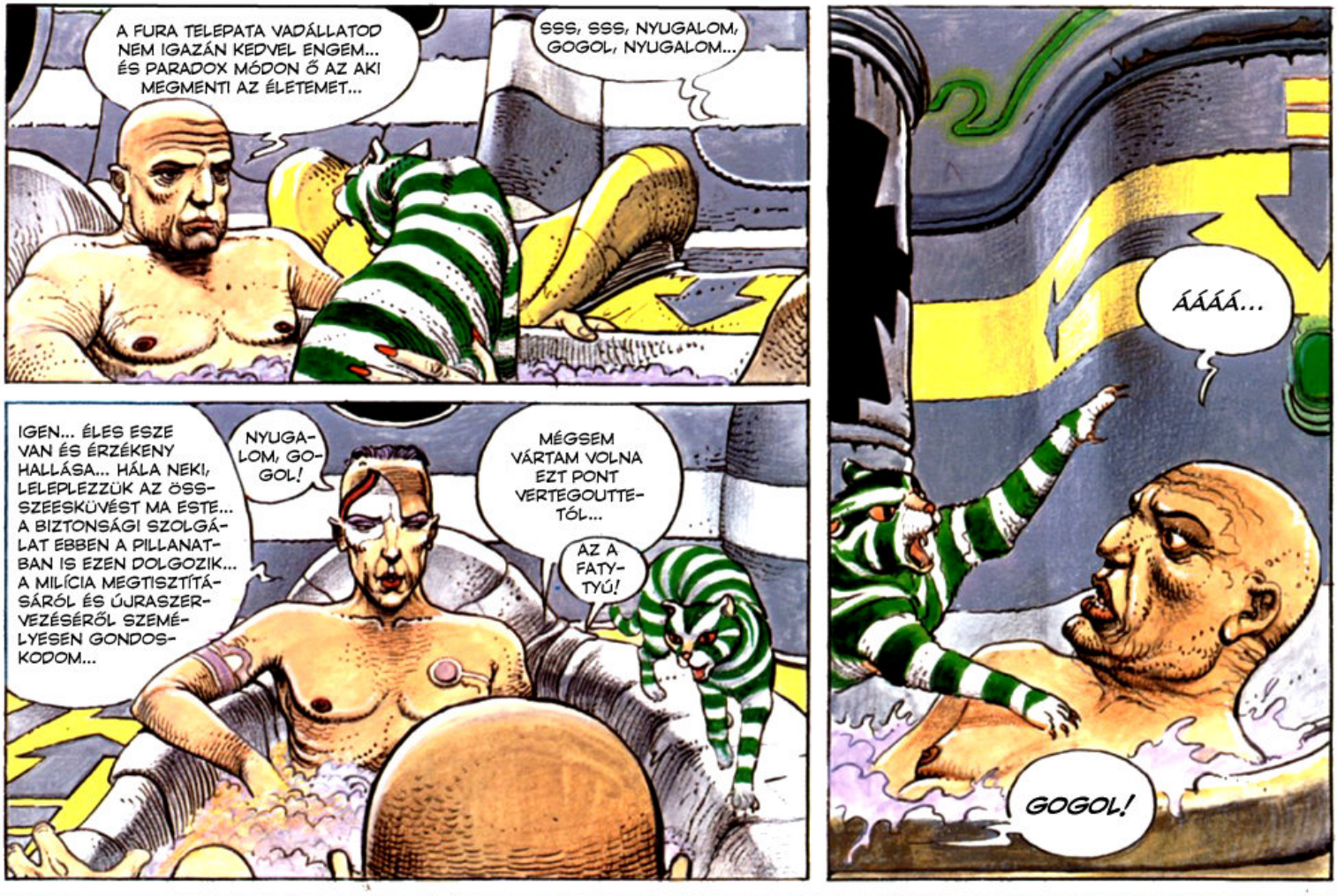

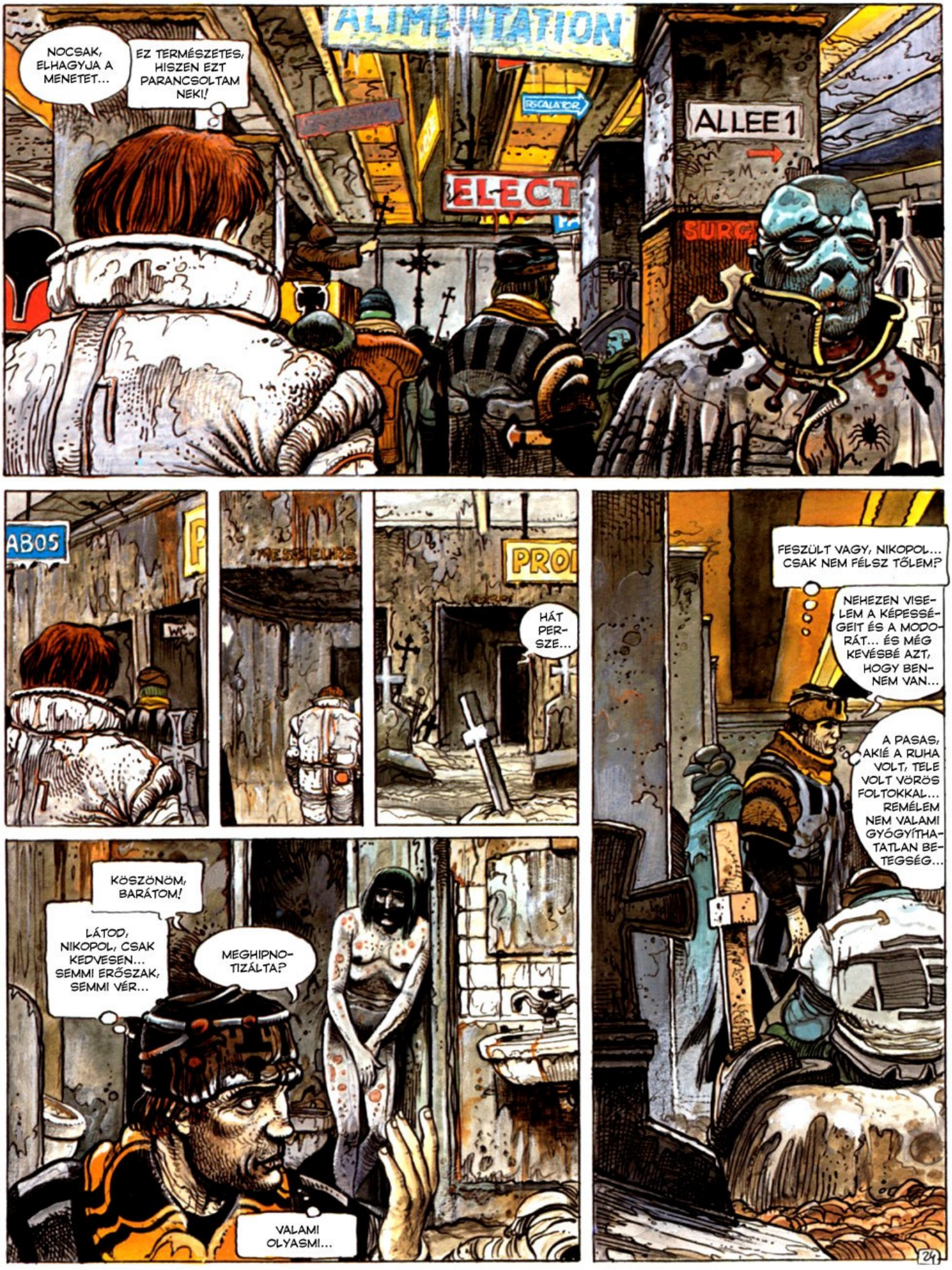
NOCSAK, ELHAGYJA A MENETET...
EZ TERMÉSZETES, HISZEN EZT PARANCSOLTAM NEKI!
ALIMENTATION
ESCALATOR
ALLEE 1
ELECT
SURG
ABOS
MESSIEURS
PROI
HÁT PER-SZE...
FESZÜLT VAGY, NIKOPOL... CSAK NEM FÉLSZ TŐLEM?
NEHEZEN VISELEM A KÉPESSÉGEIT ÉS A MODORÁT... ÉS MÉG KEVÉSBÉ AZT, HOGY BENNEM VAN...
A PASAS, AKIÉ A RUHA VOLT, TELE VOLT VÖRÖS FOLTOKKAL... REMÉLEM NEM VALAMI GYÓGYÍTHATATLAN BETEGSÉG...
KÖSZÖNÖM, BARÁTOM!
LÁTOD, NIKOPOL, CSAK KEDVESEN... SEMMI ERŐSZAK, SEMMI VÉR...
MEGHIPNOTIZÁLTA?
VALAMI OLYASMI...

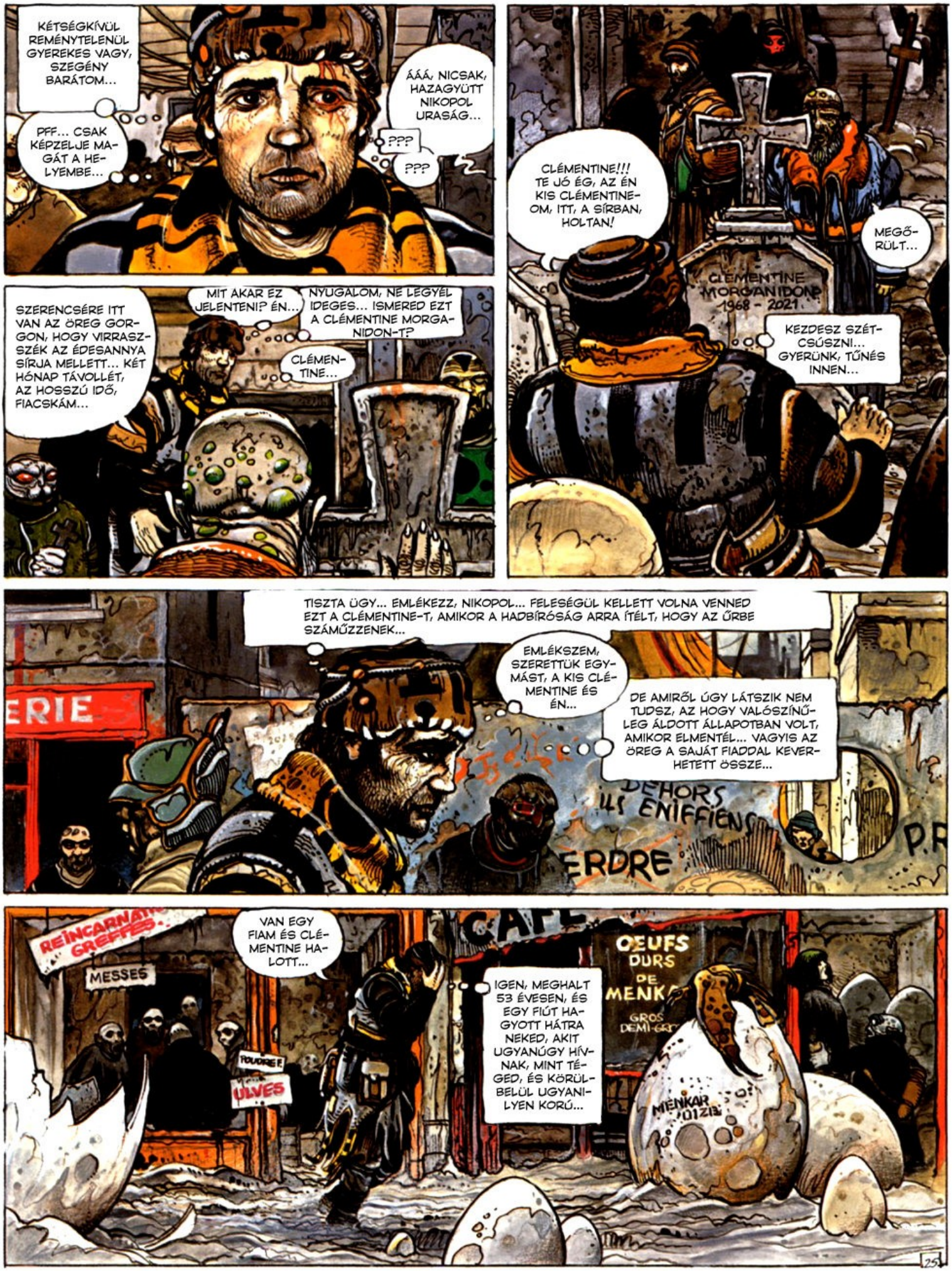

KÉTSÉGKÍVÜL REMÉNYTELENÜL GYEREKES VAGY, SZEGÉNY BARÁTOM...

PFF... CSAK KÉPZELJE MAGÁT A HELYEMBE...

ÁÁÁ, NICSAK, HAZAGYÜTT NIKOPOL URASÁG...

???

???

SZERENCSÉRE ITT VAN AZ ÖREG GORGON, HOGY VIRRASZSZÉK AZ ÉDESANNYA SÍRJA MELLETT... KÉT HÓNAP TÁVOLLÉT, AZ HOSSZÚ IDŐ, FIACSKÁM...

MIT AKAR EZ JELENTENI? ÉN...

NYUGALOM, NE LEGYÉL IDEGES... ISMERED EZT A CLÉMENTINE MORGANIDON-T?

CLÉMENTINE...

CLÉMENTINE!!! TE JÓ ÉG, AZ ÉN KIS CLÉMENTINE-OM, ITT, A SÍRBAN, HOLTAN!

MEGŐRÜLT...

CLÉMENTINE MORGANIDON 1968 - 2021

KEZDESZ SZÉTCSÚSZNI... GYERÜNK, TŰNÉS INNEN...

TISZTA ÜGY... EMLÉKEZZ, NIKOPOL... FELESÉGÜL KELLETT VOLNA VENNED EZT A CLÉMENTINE-T, AMIKOR A HADBÍRÓSÁG ARRA ÍTÉLT, HOGY AZ ŰRBE SZÁMŰZZENEK...

EMLÉKSZEM, SZERETTÜK EGYMÁST, A KIS CLÉMENTINE ÉS ÉN...

DE AMIRŐL ÚGY LÁTSZIK NEM TUDSZ, AZ HOGY VALÓSZÍNŰLEG ÁLDOTT ÁLLAPOTBAN VOLT, AMIKOR ELMENTÉL... VAGYIS AZ ÖREG A SAJÁT FIADDAL KEVERHETETT ÖSSZE...

ERIE

DEHORS ILS ENIFFIENS

ERDRE

P.R

REINCARNATIONS GREFFES

MESSES

POUDRE F.

ULVES

VAN EGY FIAM ÉS CLÉMENTINE HALOTT...

IGEN, MEGHALT 53 ÉVESEN, ÉS EGY FIÚT HAGYOTT HÁTRA NEKED, AKIT UGYANÚGY HÍVNAK, MINT TÉGED, ÉS KÖRÜLBELÜL UGYANILYEN KORÚ...

CAFE

OEUFS DURS DE MENKAR

GROS DEMI-GROS

MENKAR 01ZB

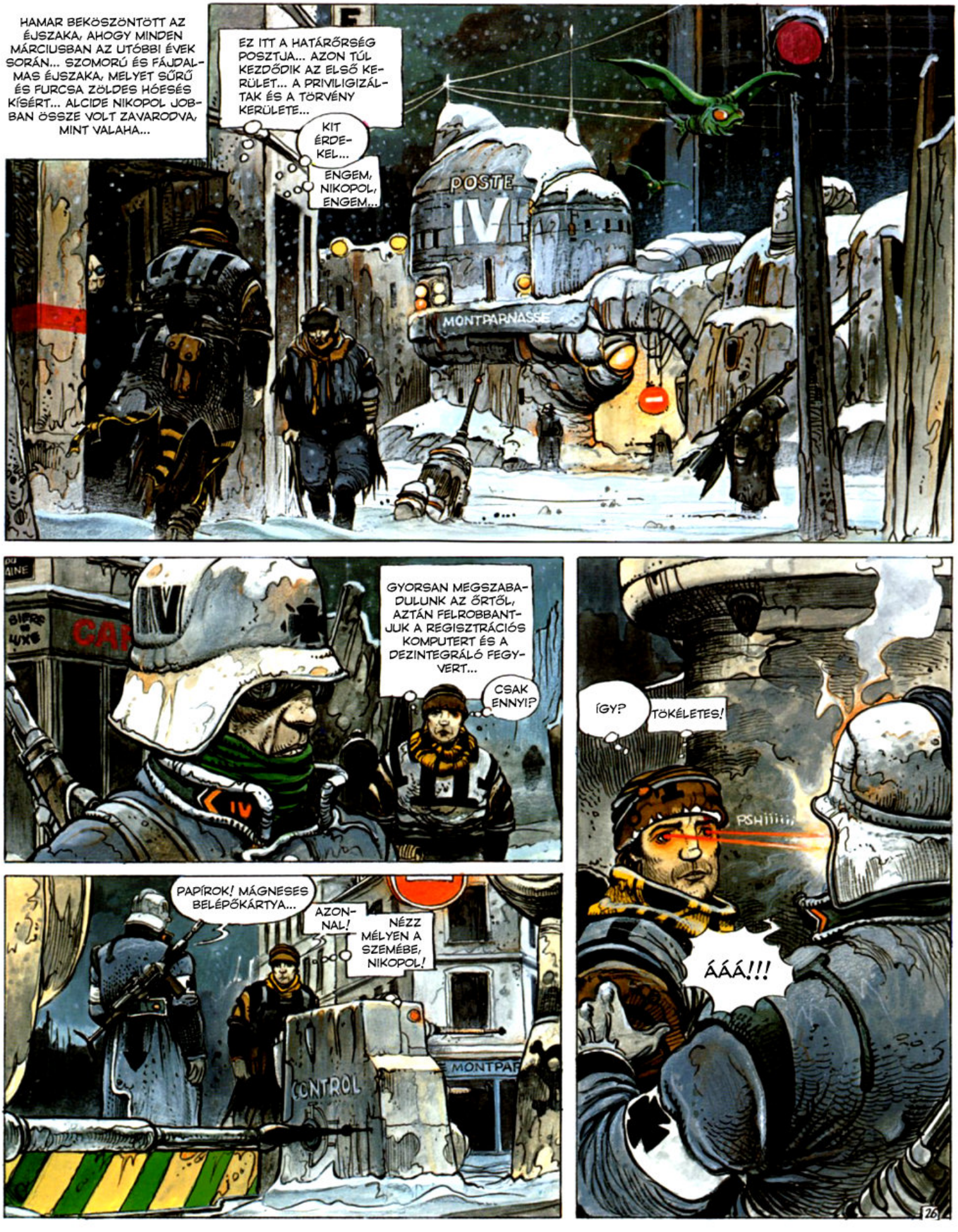
HAMAR BEKÖSZÖNTÖTT AZ ÉJSZAKA, AHOGY MINDEN MÁRCIUSBAN AZ UTÓBBI ÉVEK SORÁN... SZOMORÚ ÉS FÁJDALMAS ÉJSZAKA, MELYET SŰRŰ ÉS FURCSA ZÖLDES HÓESÉS KÍSÉRT... ALCIDE NIKOPOL JOBBAN ÖSSZE VOLT ZAVARODVA, MINT VALAHA...
EZ ITT A HATÁRŐRSÉG POSZTJA... AZON TÚL KEZDŐDIK AZ ELSŐ KERÜLET... A PRIVILIGIZÁLTAK ÉS A TÖRVÉNY KERÜLETE...
KIT ÉRDEKEL...
ENGEM, NIKOPOL, ENGEM...
POSTE IV
MONTPARNASSE
GYORSAN MEGSZABADULUNK AZ ŐRTŐL, AZTÁN FELROBBANTJUK A REGISZTRÁCIÓS KOMPUTERT ÉS A DEZINTEGRÁLÓ FEGYVERT...
CSAK ENNYI!?
PAPÍROK! MÁGNESES BELÉPŐKÁRTYA...
AZONNAL!
NÉZZ MÉLYEN A SZEMÉBE, NIKOPOL!
CONTROL
ÍGY?
TÖKÉLETES!
PSHiiiii
ÁÁÁ!!!

GYERÜNK, NIKOPOL... MÁR CSAK AZ VAN HÁTRA, HOGY FELROBBANTSUK A DEZINTEGRÁTORT ÉS ÁTÖLTÖZZÜNK MILICISTÁNAK...
A SZENTSÉGIT! HASOGAT A FEJEM ÉS FÜSTÖLNEK A SZEMEIM...
DESINTEGRATOR5X
JOBBAN VAGY?
HÁNYSZOR FOGOK ÁTÖLTÖZNI EGY NAP, HUH?
ANNYISZOR AHÁNYSZOR CSAK SZÜKSÉGES... EGYELŐRE KÖVETJÜK A TÖMEGET A KONFERENCIÁK ÉS SPORTOK TEMPLOMA FELÉ...
ODEON
JÓ...
SZÓVAL EZ AZ ELSŐ KERÜLET KIVÉTELEZETT ELITJE?
IGEN... MONDHATNI A PÁRIZSI FELSŐOSZTÁLY... BIZONYÁRA ÉSZREVETTED A NŐK HIÁNYÁT EBBEN A NYÜZSGŐ TÖMEGBEN... A SZÜLÉSRE ALKALMAS KORBAN LÉVŐKET AZONNAL ELKÜLDIK A SZENT MEGVÁLTÓ SZÜLETÉSSZABÁLYOZÓ KÖZPONTBA, AMI EGYFAJTA GIGANTIKUS, VÉSZJÓSLÓAN STERIL, FÖLDALATTI KÓRHÁZ, AHOL A SZÜLETÉSEK ÜTEMÉT TUDOMÁNYOS ESZKÖZÖKKEL MEGGYORSÍTJÁK... A PROGRAMOZÁS HATÁSÁRA A MEGSZÜLETETT EGYEDEK KÖRÜLBELÜL 80%-A HÍMNEMŰ... MINDEGYIKÜK A KORMÁNYSEREGEK SZÁMÁT FOGJA GYARAPÍTANI... A FAJOD RITKA OSTOBA ÉS FÁJDALMASAN SZEXISTA VONÁSOKKAL RENDELKEZIK, NIKOPOL...
ÁÁH, ÉVSZÁZADOS FOGYATÉKOSSÁGAINK CSUPÁN JOBBAN KIHANGSÚLYOZÓDTAK...

LÁTOD, NIKOPOL, AZT HISZEM VÉGRE TALÁLNI FOGUNK EGY KÖZÖS CÉLT... NEKED MEGLESZNEK A POLITIKAI ÉS HUMANITÁRIUS OKAID, NEKEM A SZEMÉLYES BOSSZÚ ÉS AZ ISTENI ÉS EGYETEMES REND HELYREÁLLÍTÁSA...ELŐSZÖR AZT HITTEM, HOGY EL KELL VÁGNOM AZ AGYI FUNKCIÓIDAT, HOGY NYUGODTAN HASZNÁLHASSAM A TESTEDET, ÁM VÉGÜL EGYFAJTA... EGYÜTTMŰKÖDÉSRE NYÍLIK LEHETŐSÉG...

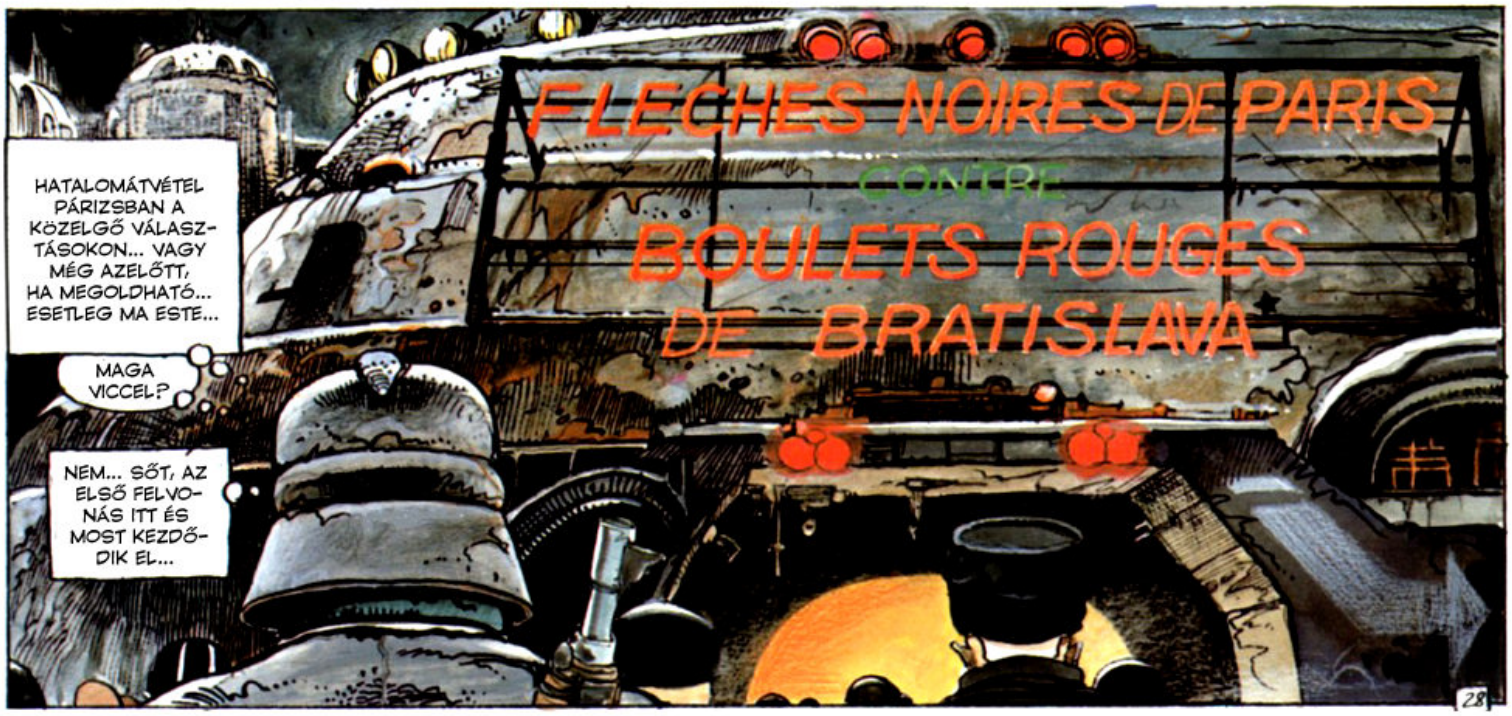

GYORSABBAN, URAIM, A KORMÁNYZÓ BESZÉDE HAMAROSAN ELKEZDŐDIK!
HÉ, SZAKASZVEZETŐ, MAGA MEG HOVÁ MEGY?
FRANCBA! MOST ELKAPTAK! MIT CSINÁLJAK?
NYUGALOM!
PARANCSOM VAN, HOGY ERŐSÍTSEM MEG A BIZTONSÁGOT AZ ÖLTÖZŐKNÉL!
98
173
A JÉGPÁLYÁRA VEZETŐ FOLYOSÓHOZ MEGYÜNK... TÁMADT EGY ÖTLETEM...
JÉGPÁLYA? MI EZ AZ EGÉSZ?
TÜRELEM, NIKOPOL...
INOIRE
BÜSZKE PÁRIZSI BARÁTAIM! NÉHÁNY NAPPAL A VÁLASZTÁSI KAMPÁNY HIVATALOS MEGNYITÁSA ELŐTT, AMELY, KÉTSÉG SEM FÉRHET HOZZÁ, CSAK MEGERŐSÍTI AZ URALKODÓ FASISZTA IDEOLÓGIA MEGINGATHATATLAN HELYÉNVALÓSÁGÁT, FIATALSÁGUNK NYERS EREJE FOGJA KINYILVÁNÍTANI ÉS ELISMERTETNI AZ ÚJ PÁRIZSI FAJ HATALMÁNAK ÉS ÉLETREVALÓSÁGÁNAK BIZONYSÁGÁT...
FORCE
24

... A FAJÉT, MELY MA MÁR OLYAN FIZIKAI HATALOMMAL BÍR, AMI MEGKÉRDŐJELEZHETETLENNÉ TESZI JOGÁT A VILÁG TÖBBI RÉSZÉNEK BENÉPESÍTÉSÉRE, AKÁR A ZUBOGÓ VÍZÁRADATÉT A TENGERBE ÖMLÉSRE!!!
HALLJÁK HÁT SZAVAM A MI FEKETE NYILAINK, ÉS TUDJÁK MEG, HOGY A SPORTTELJESÍTMÉNYEN TÚL, AMIT ELVÁRUNK TŐLÜK EZEN AZ ESTÉN, EZ A FIATALJAINK SZÁMÁRA ELFOGADHATATLAN ÉS ELAVULT IDEOLÓGIA JELKÉPES ELTIPRÁSA IS LESZ.
20:15
...ÉS MOST HARCRA FEL!
EGYÉRTELMŰEN FELVETTE A DIKTÁTORI SZELLEMET... SZÓ SZERINT IDÉZ A DUCE-TŐL...
KITŐL?
A DUCE-TŐL... UGYANATTÓL, AKITŐL AZ ELŐBB...
VIGYÁZZ, ÚGY LÁTOM, MOST ÉRKEZNEK...
DE KIK?
A FEKETE NYILAK...
JÓ ÉG, HÁT ERRŐL VAN SZÓ!? A JÉGHOKISOK! EGY JÉGKORONG-MECCSEN FOGUNK MEGNÉZNI!
SŐT, RÉSZT IS FOGUNK BENNE VENNI, NIKOPOL...
30

MI?
...MÉGHOZZÁ A VÖRÖS GOLYÓK CSAPATÁVAL...

Б
Б
Б
Б
17
11
9
ЧССР
11
9

DE EZ ABSZURD! NEM TUDOK SE JÉGKORCSOLYÁZNI, SE JÁTSZANI... ÉS MIUTÁN HARMINC ÉVET TÖLTÖTTEM JÉGBE FAGYVA, SEMMI KÉSZTETÉST NEM ÉRZEK...
NYUGALOM, NIKOPOL! MÁR ITT IS VANNAK...

EGY KÉSLEKEDŐ... TÖKÉLETES...
Б
ЧССР
23

ЧТО ЭТ...
Б
23

MOST MÁR TUDOD MIT KELL TENNED...
AHA...
23

20:38
TÖBB, MINT 22 PERC, HEHE...
PÁRIZSI FEKETE NYILAK 2 — POZSONYI VÖRÖS GOLYÓK 0
БРАТИСЛАВА
20:45
MÉG NEGYED ÓRA...
FEKETE NYILAK 3 — VÖRÖS GOLYÓK 0, ÉS EGY SÚLYOS SÉRÜLT
20:56
NÉGY PERCEN BELÜL...
FEKETE NYILAK 3, EGY SÉRÜLT (ÁLLAPOTA KRITIKUS) — VÖRÖS GOLYÓK 1, EGY HALOTT ÉS KÉT SÉRÜLT (AZ EGYIK SÚLYOS)
ARGH!
PARIS
БРАТИСЛАВА
18

8:59
7...6...5
...4
3...2...1
AAAAH
MOST...
SZERENCSÉTLEN BOLOND...
21:07, A PILLANATNYILAG MEGSZAKÍTOTT HARC ÚJRAKEZDŐDHET... A TELJESEN MEGTIZEDELT VÖRÖS GOLYÓK AZ UTOLSÓ CSERÉIKET KÜLDIK A CSATÁBA...
ZVYTĚZTE NEBO ZEMŘETE!!!
KI FOGLAK CSATLAKOZTATNI, NIKOPOL... A BIZTONSÁG KEDVÉÉRT...
IGAZÁBÓL NEM BÁNOM...
СССР
33

21:19... A HELYZET ÉS A PONTSZÁM TELJES FELCSERÉLŐDÉSÉT DÖBBENT CSEND ÉS FAGYOS HANGULAT KÍSÉRI...
EZ A 23-AS, BASSZAMEG! KI KELL KÉSZÍTENI!
HALOTT!
F.N. PARIS 3
B.R. BRATISL. 4
DE HOGYAN ÁLLÍTSANAK MEG EGY EMBERFELETTI HATALOMMAL, ÉS, AMI LEGKEVÉSBÉ SEM RONT A HELYZETÉN, EGY NEHÉZACÉL LÁBBAL BÍRÓ ISTENT...
OSTOBA JÁTÉK, DE VÉGÜL IS ELÉG SZÓRAKOZTATÓ...
KLING
EZ A 23-AS KÍVÁNCSIVÁ TESZ... VAN VALAMI NEM EMBERI A VISELKEDÉSÉBEN...
IGEN, AZ EREJE FIGYELEMREMÉLTÓ ÉS NEM AZ ITTENI ALSÓBBRENDŰ FAJOK JELLEMZŐJE.
AZON TŰNŐDÖM, HOGY AZ ÁLNOK HÓRUSZ NEM HÁGTA-E ÁT A SZABÁLYOKAT AZZAL, HOGY MEGSZÁLL EGY EMBERI LÉNYT... EZZEL KAPCSOLATOSAN EGY BELSŐ MEGÉRZÉS KEZD KÖRVONALAZÓDNI BENNEM...

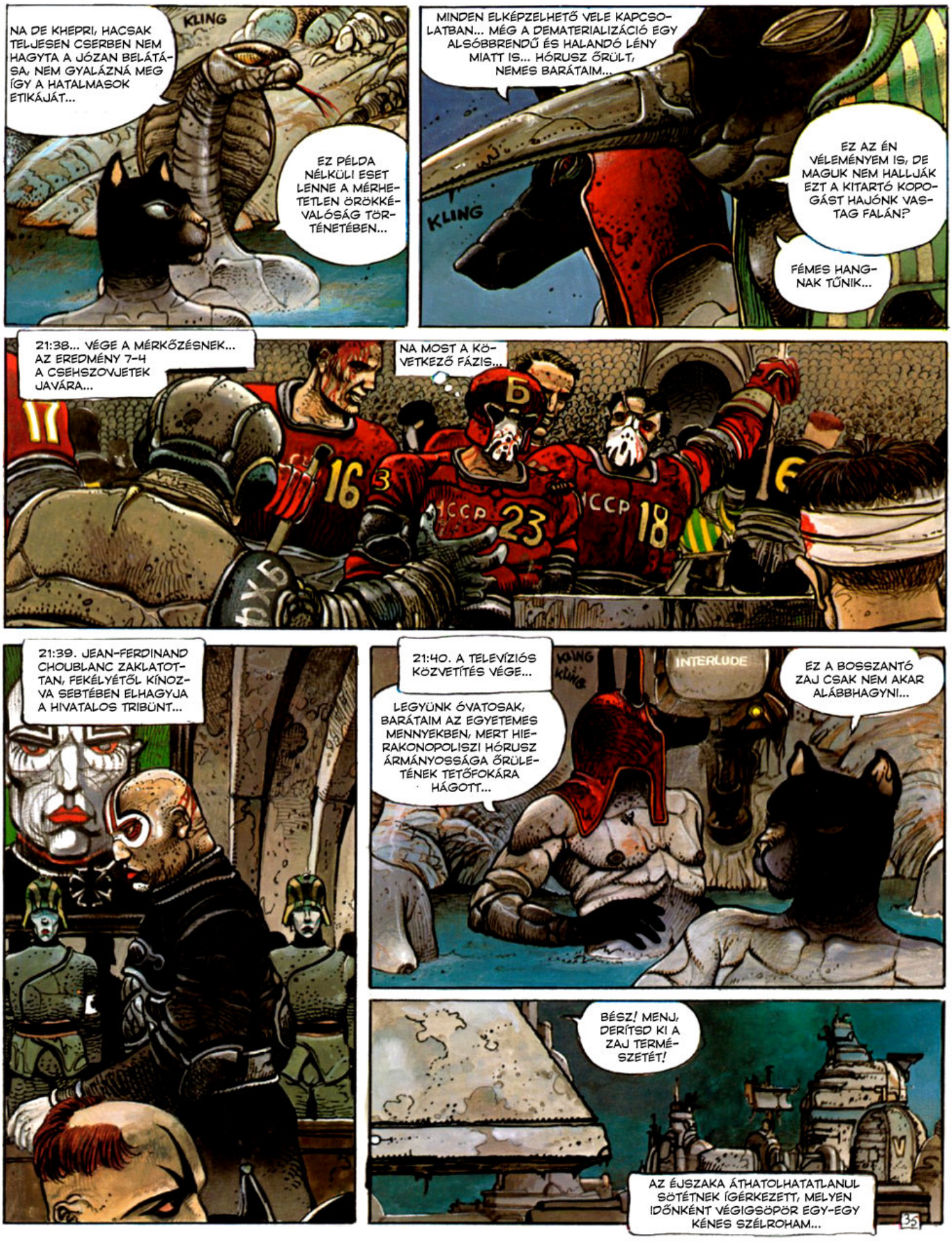
NA DE KHEPRI, HACSAK TELJESEN CSERBEN NEM HAGYTA A JÓZAN BELÁTÁSA, NEM GYALÁZNÁ MEG ÍGY A HATALMASOK ETIKÁJÁT...
KLING
EZ PÉLDA NÉLKÜLI ESET LENNE A MÉRHETETLEN ÖRÖKKÉVALÓSÁG TÖRTÉNETÉBEN...
MINDEN ELKÉPZELHETŐ VELE KAPCSOLATBAN... MÉG A DEMATERIALIZÁCIÓ EGY ALSÓBBRENDŰ ÉS HALANDÓ LÉNY MIATT IS... HÓRUSZ ŐRÜLT, NEMES BARÁTAIM...
KLING
EZ AZ ÉN VÉLEMÉNYEM IS, DE MAGUK NEM HALLJÁK EZT A KITARTÓ KOPOGÁST HAJÓNK VASTAG FALÁN?
FÉMES HANGNAK TŰNIK...
21:38... VÉGE A MÉRKŐZÉSNEK... AZ EREDMÉNY 7-4 A CSEHSZOVJETEK JAVÁRA...
NA MOST A KÖVETKEZŐ FÁZIS...
16
3
CCCP
23
CCCP
18
21:39. JEAN-FERDINAND CHOUBLANC ZAKLATOTTAN, FEKÉLYÉTŐL KÍNOZVA SEBTÉBEN ELHAGYJA A HIVATALOS TRIBÜNT...
21:40. A TELEVÍZIÓS KÖZVETÍTÉS VÉGE...
LEGYÜNK ÓVATOSAK, BARÁTAIM AZ EGYETEMES MENNYEKBEN, MERT HIERAKONOPOLISZI HÓRUSZ ÁRMÁNYOSSÁGA ŐRÜLETÉNEK TETŐFOKÁRA HÁGOTT...
KLING
KLING
INTERLUDE
EZ A BOSSZANTÓ ZAJ CSAK NEM AKAR ALÁBBHAGYNI...
BÉSZ! MENJ, DERÍTSD KI A ZAJ TERMÉSZETÉT!
AZ ÉJSZAKA ÁTHATOLHATATLANUL SÖTÉTNEK ÍGÉRKEZETT, MELYEN IDŐNKÉNT VÉGIGSÖPÖR EGY-EGY KÉNES SZÉLROHAM...

10:01

FLASH SPECIAL

BÜSZKE PÁRIZSIAK, JÓ ESTÉT! VÁRATLAN FORDULAT KÖVETKEZETT BE A PÁRIZS-POZSONY JÉGKORONG TALÁLKOZÓ VÉGÉN... EGY POLITIKAI FORDULAT, MELY VALÓDI TISZTELETADÁS FASISZTA IDEOLÓGIÁNKNAK ÉS KORMÁNYZÓNKNAK, JEAN-FERDINAND CHOUBLANC-NAK...

KLING

MINISZTER ÚR, ÖN JELEN VOLT E PÉLDA NÉLKÜL ÁLLÓ ESETNÉL. MEGOSZTANÁ VELÜNK A TÖRTÉNTEK LEGFONTOSABB TÉNYEIT...

TERMÉSZETESEN, EZ RENDKÍVÜL EGYSZERŰ... A KÉT CSAPAT ÉPPEN AZ ÖLTÖZŐJE FELÉ TARTOTT, AMIKOR AZ EGYIK CSEHSZOVJETNEK SIKERÜLT KIVÁLNIA A TÁRSAI KÖZÜL ÉS KIRAGADNIA EGY MIKROFONT A BIZTONSÁGI EMBEREK KEZÉBŐL... AMIT ARRA HASZNÁLT, HOGY POLITIKAI MENEDÉKET KÉRJEN A PÁRIZSI KORMÁNYTÓL...

J. R. PHORMHOLTZ
MINISTRE A LA JEUNESSE ET A LA PROPAGANDE

KÉREM, MINISZTER ÚR, NÉZZE MEG AZ ELSŐ FELVÉTELEKET ERRŐL A HIHETETLEN POLITIKAI PÁLFORDULÁSRÓL...

PÁRIZSI BARÁTAIM, HALLGASSANAK MEG! HOZZÁJÁRULTAM CSAPATUK LEGYŐZÉSÉHEZ ÉS CSALÓDOTTSÁGUK HATÁRTALAN LEHET... ÉS HA ILY NAGY MEGGYŐZŐDÉSSEL VISELTETTEM...

...EBBEN AZ ELKESEREDETT HARCBAN, EZ MÉG NAGYOBB LETT EBBEN A PILLANATBAN, HOGY ÖNÖKHÖZ SZÓLOK, ÉS NYILVÁNOSAN MEGTAGADOM AZ ÉN ÉS AZ ENYÉIM ARCHAIKUS REZSIMJÉT, ÉS AMIKOR ÖNÖKHÖZ ÉS VEZETŐIKHEZ FORDULOK POLITIKAI MENEDÉKÉRT!!!

KLING

HALLOTTÁK EZT?

IGEN... EZ A VISELKEDÉS CSAK MEGERŐSÍTI GYANÚNKAT...

ÉS BÉSZ MÉG NEM TÉRT VISSZA...

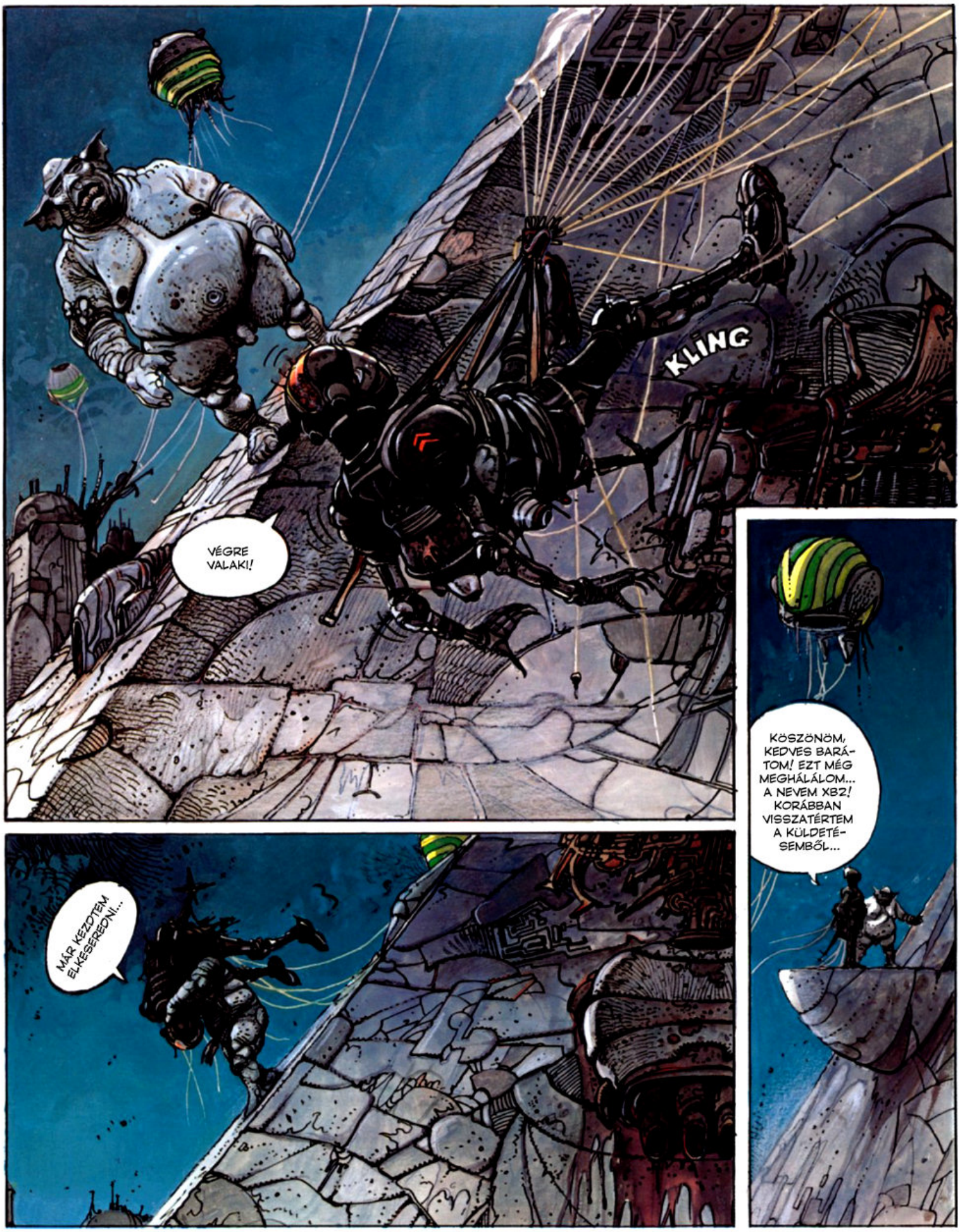
KLING
VÉGRE VALAKI!
KÖSZÖNÖM, KEDVES BARÁTOM! EZT MÉG MEGHÁLÁLOM... A NEVEM XB2! KORÁBBAN VISSZATÉRTEM A KÜLDETÉSEMBŐL...
MÁR KEZDTEM ELKESEREDNI...

A SZERZŐ MEGJEGYZÉSE: A "NÉPI ELLENÁLLÁS" SAJNOS TÖBBÉ NEM JELENIK MEG...
EGYETLEN KIADÓJA-SZEDŐJE-TERJESZTŐJE A MENKAR FUI TOJÁSOK ÁLDOZATAI KÖZÖTT VOLT...

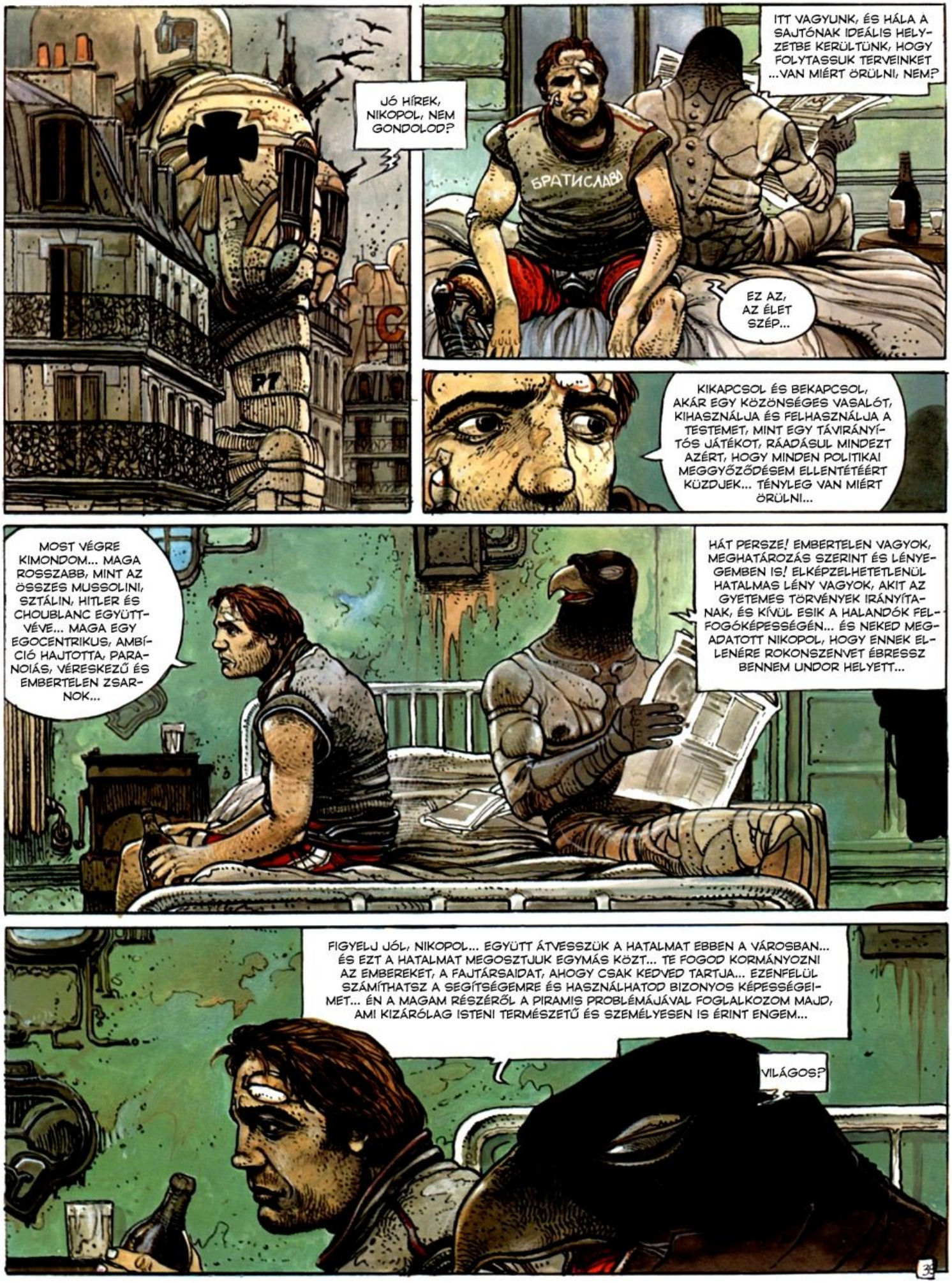
JÓ HÍREK, NIKOPOL, NEM GONDOLOD?
ITT VAGYUNK, ÉS HÁLA A SAJTÓNAK IDEÁLIS HELYZETBE KERÜLTÜNK, HOGY FOLYTASSUK TERVEINKET ...VAN MIÉRT ÖRÜLNI, NEM?
БРАТИСЛАВА
EZ AZ, AZ ÉLET SZÉP...
KIKAPCSOL ÉS BEKAPCSOL, AKÁR EGY KÖZÖNSÉGES VASALÓT, KIHASZNÁLJA ÉS FELHASZNÁLJA A TESTEMET, MINT EGY TÁVIRÁNYÍTÓS JÁTÉKOT, RÁADÁSUL MINDEZT AZÉRT, HOGY MINDEN POLITIKAI MEGGYŐZŐDÉSEM ELLENTÉTÉÉRT KÜZDJEK... TÉNYLEG VAN MIÉRT ÖRÜLNI...
MOST VÉGRE KIMONDOM... MAGA ROSSZABB, MINT AZ ÖSSZES MUSSOLINI, SZTÁLIN, HITLER ÉS CHOUBLANC EGYÜTTVÉVE... MAGA EGY EGOCENTRIKUS, AMBÍCIÓ HAJTOTTA, PARANOIÁS, VÉRESKEZŰ ÉS EMBERTELEN ZSARNOK...
HÁT PERSZE! EMBERTELEN VAGYOK, MEGHATÁROZÁS SZERINT ÉS LÉNYEGEMBEN IS! ELKÉPZELHETETLENÜL HATALMAS LÉNY VAGYOK, AKIT AZ EGYETEMES TÖRVÉNYEK IRÁNYÍTANAK, ÉS KÍVÜL ESIK A HALANDÓK FELFOGÓKÉPESSÉGÉN... ÉS NEKED MEGADATOTT NIKOPOL, HOGY ENNEK ELLENÉRE ROKONSZENVET ÉBRESSZ BENNEM UNDOR HELYETT...
FIGYELJ JÓL, NIKOPOL... EGYÜTT ÁTVESSZÜK A HATALMAT EBBEN A VÁROSBAN... ÉS EZT A HATALMAT MEGOSZTJUK EGYMÁS KÖZT... TE FOGOD KORMÁNYOZNI AZ EMBEREKET, A FAJTÁRSAIDAT, AHOGY CSAK KEDVED TARTJA... EZENFELÜL SZÁMÍTHATSZ A SEGÍTSÉGEMRE ÉS HASZNÁLHATOD BIZONYOS KÉPESSÉGEIMET... ÉN A MAGAM RÉSZÉRŐL A PIRAMIS PROBLÉMÁJÁVAL FOGLALKOZOM MAJD, AMI KIZÁRÓLAG ISTENI TERMÉSZETŰ ÉS SZEMÉLYESEN IS ÉRINT ENGEM...
VILÁGOS?

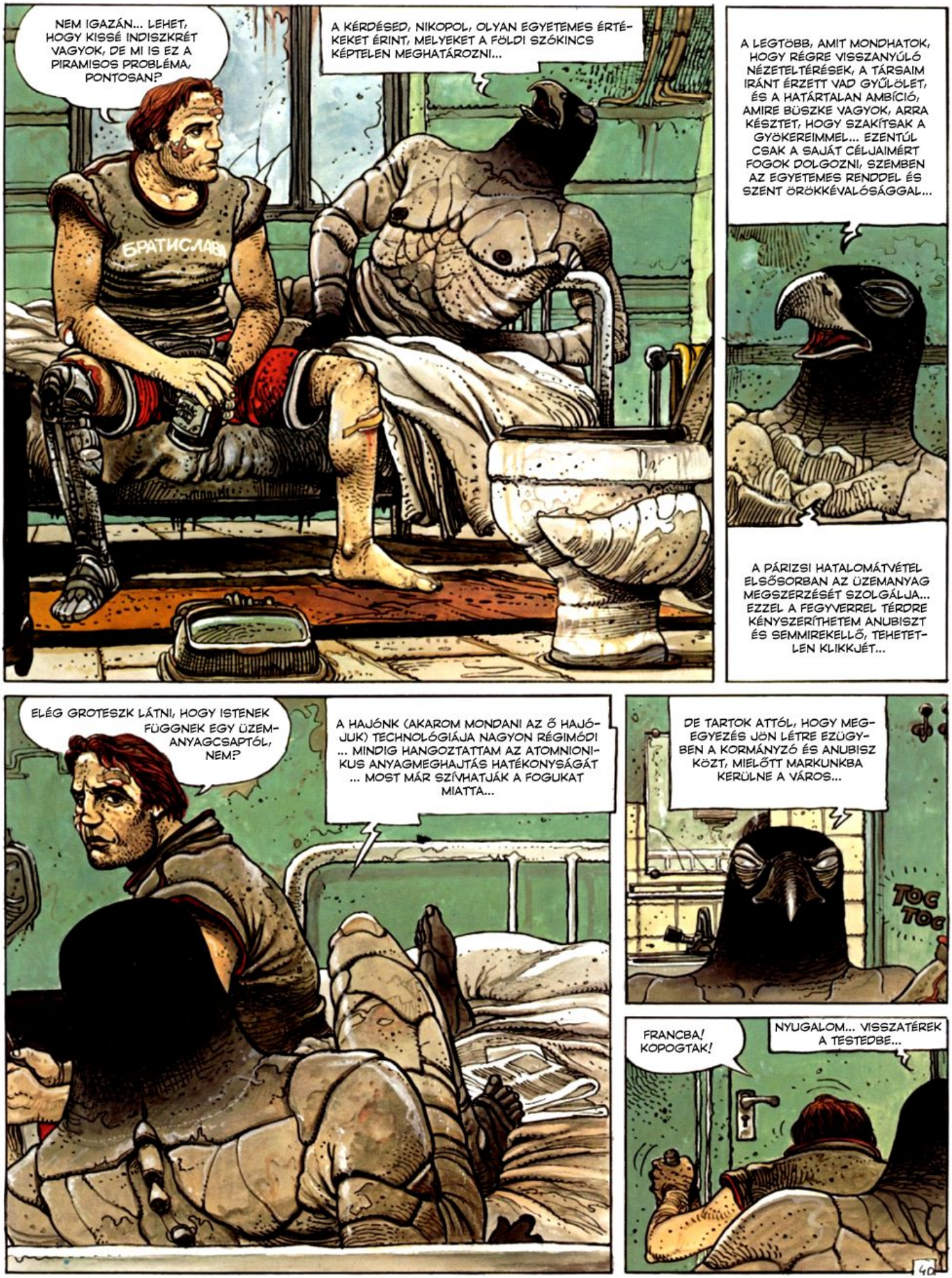
NEM IGAZÁN... LEHET, HOGY KISSÉ INDISZKRÉT VAGYOK, DE MI IS EZ A PIRAMISOS PROBLÉMA, PONTOSAN?
A KÉRDÉSED, NIKOPOL, OLYAN EGYETEMES ÉRTÉKEKET ÉRINT, MELYEKET A FÖLDI SZÓKINCS KÉPTELEN MEGHATÁROZNI...
БРАТИСЛАВ
A LEGTÖBB, AMIT MONDHATOK, HOGY RÉGRE VISSZANYÚLÓ NÉZETELTÉRÉSEK, A TÁRSAIM IRÁNT ÉRZETT VAD GYŰLÖLET, ÉS A HATÁRTALAN AMBÍCIÓ, AMIRE BÜSZKE VAGYOK, ARRA KÉSZTET, HOGY SZAKÍTSAK A GYÖKEREIMMEL... EZENTÚL CSAK A SAJÁT CÉLJAIMÉRT FOGOK DOLGOZNI, SZEMBEN AZ EGYETEMES RENDDEL ÉS SZENT ÖRÖKKÉVALÓSÁGGAL...
A PÁRIZSI HATALOMÁTVÉTEL ELSŐSORBAN AZ ÜZEMANYAG MEGSZERZÉSÉT SZOLGÁLJA... EZZEL A FEGYVERREL TÉRDRE KÉNYSZERÍTHETEM ANUBISZT ÉS SEMMIREKELLŐ, TEHETETLEN KLIKKJÉT...
ELÉG GROTESZK LÁTNI, HOGY ISTENEK FÜGGNEK EGY ÜZEMANYAGCSAPTÓL, NEM?
A HAJÓNK (AKAROM MONDANI AZ Ő HAJÓJUK) TECHNOLÓGIÁJA NAGYON RÉGIMÓDI ... MINDIG HANGOZTATTAM AZ ATOMNIONIKUS ANYAGMEGHAJTÁS HATÉKONYSÁGÁT ... MOST MÁR SZÍVHATJÁK A FOGUKAT MIATTA...
DE TARTOK ATTÓL, HOGY MEGEGYEZÉS JÖN LÉTRE EZÜGYBEN A KORMÁNYZÓ ÉS ANUBISZ KÖZT, MIELŐTT MARKUNKBA KERÜLNE A VÁROS...
TOC TOC
FRANCBA! KOPOGTAK!
NYUGALOM... VISSZATÉREK A TESTEDBE...
40

VLOUFFF
MAGÁBAN BESZÉL?
"Meséld el, lelkem, a szép nyárhajnali látványt,
melybe ma szemünk ütközött:
Az ösvényforduló kavicsos homokágyán váratlan egy iszonyú dög..."
ELÉG!!! TISZTÁLKODJON, BOROTVÁLKOZZON, ÉS VEGYEN FEL VALAMI RUHÁT! A KORMÁNYZÓ BE AKARJA MUTATNI MAGÁT A SAJTÓNAK...
ÖÖÖ... NEM... ÉN... EGY BAUDELAIRE VERSET SZAVALTAM... NAGYON SZERETEM... MAGA NEM?
ÜGYES, NIKOPOL!
REJTSD EL A LÁBADAT!
TOC TOC TOC
HEM, SZABAD!
UGYANEKKOR... MÁSODIK KERÜLET, ALÉSIA NEGYED, SZUPERMARKET TEMETŐ...
NAHÁT, MEGINT MAGA, NIKOPOL ÚRFI?
?
HOGYHOGY MEGINT ÉN?
LINGERI
DE HÁT NEM VÓT ITT NIKOPOL ÚRFI TEGNAP? MÁR NEM EMLÉKSZIK?
NEM! NEM EMLÉKSZEM, HOGY TEGNAP IDEJÖTTEM VOLNA, SZEGÉNY GORGONOM...

MÉG MINDIG UGYANEKKOR, A PIRAMISBAN...
...ÉS MIÉRT TÉRTÉL VISSZA A FÖLDRE A FELETTESEID PARANCSA NÉLKÜL, XB2?
A RÁDIÓKAPCSOLAT MEGSZAKADT TÖBB, MINT TIZENNYOLC ÉVE... A "HIBERNÁCIÓNIKOPOL" KÍSÉRLETET MÁR RÉG ELFELEDTÉK...

RÁADÁSUL HARMINC ÉV MAGÁNY AZ ŰR SIVÁRSÁGÁBAN MINDEN NORMÁLIS LÉNYT ARRA KÉSZTET, HOGY FELTEGYEN MAGÁNAK NÉHÁNY ALAPVETŐ KÉRDÉST A HELYZETÉRŐL ÉS A LÉTEZÉSÉNEK ÉRTELMÉRŐL...
XB2

ÍGY FEDEZTEM FEL A SZEMÉLYES AMBÍCIÓ EGYEDI ÉS MÁMORÍTÓ ÉRZÉSÉT... A VISSZATÉRÉS A FÖLDRE SZÁMOMRA EGY ÚJ KEZDET ÉS GYAKORLATILAG VÉGLEGES SZAKÍTÁS HAZÁM RÉGI KATONAI ÉRTÉKEIVEL...

ÉS EZ A NIKOPOL?
ÁRTALMATLAN ÉS SZŰK LÁTÓKÖRŰ LÉNY... MOSTANRA MÁR BIZTOSAN HALOTT...

EGYELŐRE ELÉG LESZ... BÉSZ, GONDOSKODJ XB2-RŐL, LÉGY OLY SZÍVES!

EZT A ROBOTOT RENDKÍVÜL VISSZATASZÍTÓNAK TALÁLOM, DE SEGÍTSÉGÜNKRE LEHET, HOGY MEGSZEREZZÜK AZ ÜZEMANYAGOT, AMIT MEGTAGAD TŐLÜNK EZ A NYOMORULT CHOUBLANC, ÉS AKKOR IS ÍGY FOG TENNI, HA ÚJRAVÁLASZTJÁK...
EZT HOGY ÉRTED, BASZTET KEDVES?
HA ÚJRAVÁLASZTJÁK KORMÁNYZÓNAK...

NEVETSÉGES! HÁT HOGY NÉZEK KI EBBEN?
BAH, HA EGYSZER MEGSZEREZTED A HATALMAT, TE FOGOD MEGHATÁROZNI A DIVATOT, AHOGY CSAK A FANTÁZIÁD ÉS ÍZLÉSED DIKTÁLJA...
GYORSABBAN! A KORMÁNYZÓ NEM SZERET VÁRNI!
"...nyitotta, lábit cédán magasba lökve, míg izzadt méreg járta át, elérik, gúnyosan és semmivel sem törődve, kipárolgással telt hasát."
"...És hiába, ilyen mocsok leszel, te drága, ilyen ragály és borzalom,/szemeim csillaga, életem napvilága, te, láza, üdvöm, angyalom!"

MOST FORDUL KOMOLYRA A HELYZET, NIKOPOL...
FÁJ A FEJEM...

A GONDVISELÉS KÜLDTE EZT A DISSZIDENST... MAXIMÁLISAN KI KELL HASZNÁLNOM A HELYZETET, NAGY ESEMÉNYT KELL KIHOZNOM A TETTÉBŐL ÉS A POLITIKAI HELYZETBŐL, AMI EZT LÉTREHOZTA... NEM IS ÁLMODHATTUNK VOLNA KÜLÖNB ALAPRÓL A KAMPÁNYUNKHOZ...
MINDEN ELŐKÉSZÜLETET MEGTETTÜNK... RÁADÁSUL A TESTVÉRE, I THÉODULE ŐSZENTSÉGE IS ÖNT FOGJA TÁMOGATNI... MÉGHOZZÁ LÁTVÁNYOS MÓDON, SÚGTA MEG NEKEM... AHOGYAN A DOLGOK ÁLLNAK, SENKI NEM MER MAJD KIÁLLNI ÖN ELLEN...

MMM... AZ SOK MINDENT LEEGYSZERŰSÍTENE... ÉPPEN ELÉG DOLGOM VAN ÍGY IS, JÓL TUDOD...
NYUGALOM, GOGOL...

AKIK CSALÓDOTTAK LESZNEK AZ ÚJRAVÁLASZTÁSOM MIATT AZ ANUBISZ ÉS TANÁCSADÓI ... MIVEL SZILÁRD MEGGYŐZŐDÉSEM, HOGY A HELYZETÜK NEM OLYAN BIZTOS, MINT AHOGY EL AKARJÁK HITETNI VELEM... BE FOGJÁK ADNI A DEREKUKAT...
...ÉS HALHATATLANNÁ TESZNEK!
KÍVÁNOM ÍGY LEGYEN...

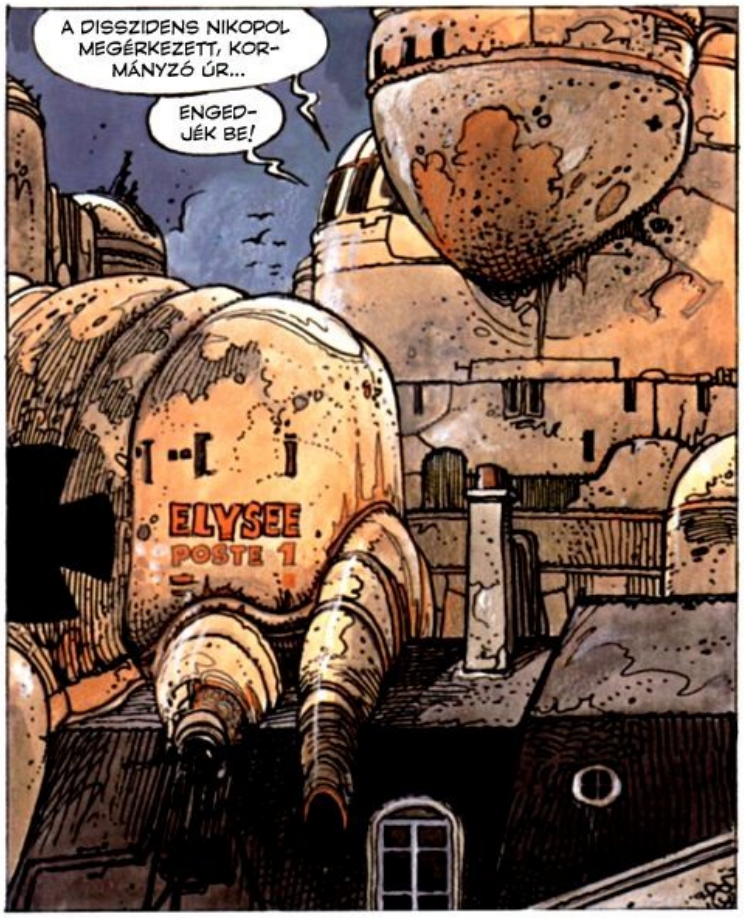
A DISSZIDENS NIKOPOL MEGÉRKEZETT, KORMÁNYZÓ ÚR...
ENGEDJÉK BE!
ELYSEE
POSTE 1

KEDVES BARÁTOM, BOLDOG, SŐT BÜSZKE VAGYOK, HOGY AZ ALATTVALÓIM KÖZÖTT TARTHATOM SZÁMON... NAGYRA ÉRTÉKELEM, HIGGYE EL, BÁTOR ÉS PÉLDAMUTATÓ GESZTUSÁT... MAGÁT SZÍVESEN LÁTJUK ITT...
ÖÖÖ... NAGYON MÉLYEN ÉRINT MINKET... AZAZ ENGEM A VENDÉGSZERETETÜK... NEM ÉR-E A SZABADSÁG ANNYIT, HOGY EGY KIS VÉRÜNKET ÉS VERÍTÉKÜNKET ÁLDOZZUK ÉRTE?
ELÉG VOLT, NIKOPOL! OSTOBASÁGOKAT BESZÉLSZ...

NAGYON ROSSZUL VAN INFORMÁLVA, NIKOPOL ÚR... VAGY ROSSZ AJTÓN KOPOGTAT... A CHOUBLANCHE-ISZTA REZSIM AZ EGYIK LEGKEMÉNYEBB A VÉN EURÓPÁBAN, DE LEHET, HOGY AZ EGÉSZ MEGMARADT VILÁGBAN...
EBBŐL ELÉG, AURÉLIEN!

TELEVÍZIÓS BEJELENTÉSEM LESZ, KEDVES BARÁTOM, ÉS ÚGY HISZEM EZ MEGFELELŐ ALKALOM, HOGY BEMUTASSAM MAGÁT A VÁROSUNKNAK... AKÁR AKARJA, AKÁR NEM, MAGÁT MÁR MOST HŐSNEK TEKINTIK AZ ALATTVALÓIM... ÉS A DIKTATÚRÁNAK, AMI, AHOGY NAGYON IS JÓL LÁTTA, IGEN NEHÉZ MŰVÉSZET, SZÜKSÉGE VAN AZ OLYAN KALIBERŰ MŰVÉSZEKRE, MINT MAGA...
EZ TÚLSÁGOSAN NAGY MEGTISZTELTETÉS...
A DOLGOK NAGYON JÓL HALADNAK, NIKOPOL... ÚGY HISZEM, HAMAR VÉGE LESZ AZ EGÉSZNEK...

SZINTE LÁTOM MAGÁT AZ IFJÚSÁGI ÉS PROPAGANDAÜGYI VAGY A SPORT ÉS EGÉSZSÉGÜGYI MINISZTÉRIUMBAN... EGY DINAMIKUS ÉS BŐKEZŰ ÁLLÁS... PONT MAGÁRA SZABVA...
A BIZTONSÁG ÉRDEKÉBEN ÁTVESZEM AZ AGYI FUNKCIÓID FELETT AZ IRÁNYÍTÁST...
...

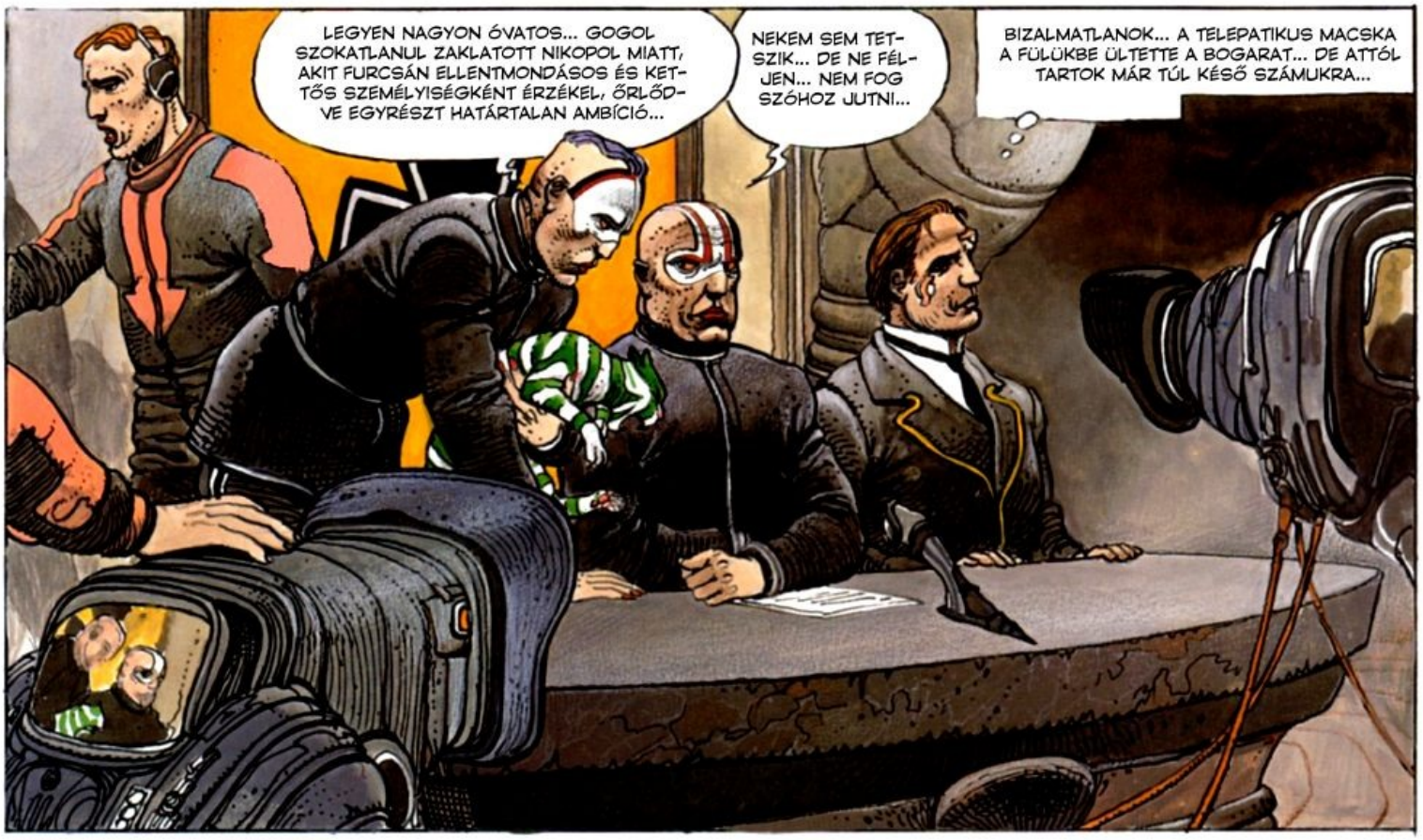
LEGYEN NAGYON ÓVATOS... GOGOL SZOKATLANUL ZAKLATOTT NIKOPOL MIATT, AKIT FURCSÁN ELLENTMONDÁSOS ÉS KETTŐS SZEMÉLYISÉGKÉNT ÉRZÉKEL, ŐRLŐDVE EGYRÉSZT HATÁRTALAN AMBÍCIÓ...
NEKEM SEM TETSZIK... DE NE FÉLJEN... NEM FOG SZÓHOZ JUTNI...
BIZALMATLANOK... A TELEPATIKUS MACSKA A FÜLÜKBE ÜLTETTE A BOGARAT... DE ATTÓL TARTOK MÁR TÚL KÉSŐ SZÁMUKRA...

BÜSZKE PÁRIZSI BARÁTAIM, KÖZELEG AZ ÚJ VÁLASZTÁSI VERSENY, AHOGY AZT MIND JÓL TUDJÁK. AZT IS TUDJÁK MILYEN NAGY TERJESZKEDÉSI TÖREKVÉSEIM VANNAK, MELY FAJUNK JÓLÉTÉNEK FONTOS TÉNYEZŐJE A SZOMORÚ VILÁGUNKBAN URALKODÓ KAOTIKUS FEJETLENSÉG KÖZEPETTE...

EBBŐL A ZAVAROS POLITIKAI KONTEXTUSBÓL BUKKANHATNAK ELŐ A SZÍVETTÉPŐ IGAZSÁG FÉNYSUGARAI, MELYEK MÉLYSÉGESEN EMBERIEK, MIVEL NEMES ÉS TUDATOS EGYÉNEKTŐL SZÁRMAZNAK... EZÉRT MUTATOM BE MA E SZEMÉLYEK EGYIKÉT, AKI ALCIDE NIKOPOLNAK HÍVNAK, ÉS Ő...
HAHA

...

...Ő TESTESÍTI MEG LEGMÉLYEBB VÁGYAINK JÖVŐJÉT... EZÉRT HÁT MINDANNYIUNK ÉRDEKÉBEN BEJELENTEM, PÁRIZSI POLGÁROK, LEMONDÁSOMAT A JAVÁRA, ÉS JELÖLÉSÉNEK FELTÉTLEN TÁMOGATÁSÁT!
FRANCBA! ÖSSZEVISSZA BESZÉL! LEÁLLNI!

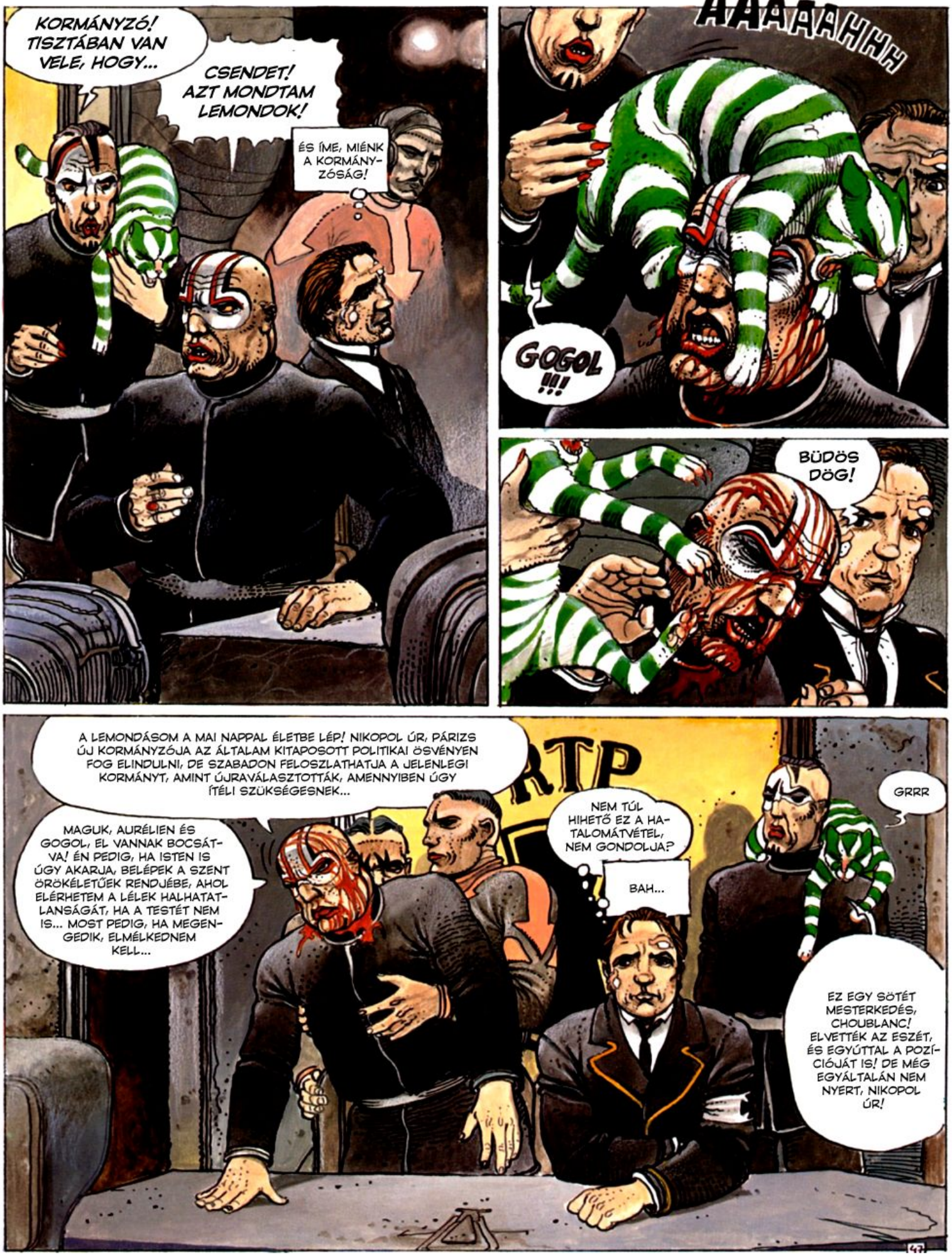
KORMÁNYZÓ! TISZTÁBAN VAN VELE, HOGY...
CSENDET! AZT MONDTAM LEMONDOK!
ÉS ÍME, MIÉNK A KORMÁNYZÓSÁG!
AAAAAHHH
GOGOL !!!
BÜDÖS DÖG!
A LEMONDÁSOM A MAI NAPPAL ÉLETBE LÉP! NIKOPOL ÚR, PÁRIZS ÚJ KORMÁNYZÓJA AZ ÁLTALAM KITAPOSOTT POLITIKAI ÖSVÉNYEN FOG ELINDULNI, DE SZABADON FELOSZLATHATJA A JELENLEGI KORMÁNYT, AMINT ÚJRAVÁLASZTOTTÁK, AMENNYIBEN ÚGY ÍTÉLI SZÜKSÉGESNEK...
MAGUK, AURÉLIEN ÉS GOGOL, EL VANNAK BOCSÁTVA! ÉN PEDIG, HA ISTEN IS ÚGY AKARJA, BELÉPEK A SZENT ÖRÖKÉLETŰEK RENDJÉBE, AHOL ELÉRHETEM A LÉLEK HALHATATLANSÁGÁT, HA A TESTÉT NEM IS... MOST PEDIG, HA MEGENGEDIK, ELMÉLKEDNEM KELL...
NEM TÚL HIHETŐ EZ A HATALOMÁTVÉTEL, NEM GONDOLJA?
BAH...
GRRR
EZ EGY SÖTÉT MESTERKEDÉS, CHOUBLANC! ELVETTÉK AZ ESZÉT, ÉS EGYÚTTAL A POZÍCIÓJÁT IS! DE MÉG EGYÁLTALÁN NEM NYERT, NIKOPOL ÚR!
RTP

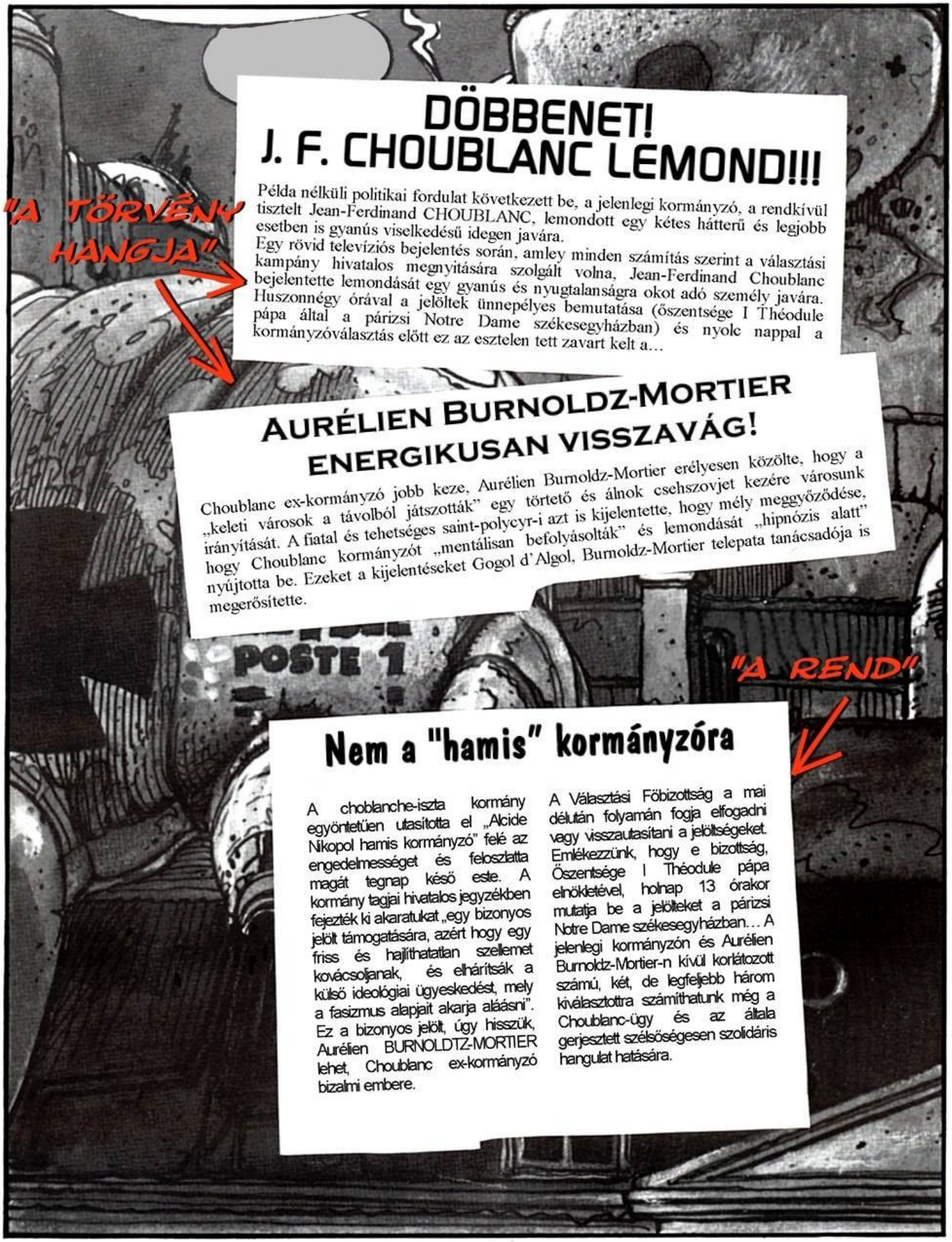
"A TÖRVÉNY HANGJA"
DÖBBENET!
J. F. CHOUBLANC LEMOND!!!
Példa nélküli politikai fordulat következett be, a jelenlegi kormányzó, a rendkívül tisztelt Jean-Ferdinand CHOUBLANC, lemondott egy kétes hátterű és legjobb esetben is gyanús viselkedésű idegen javára.
Egy rövid televíziós bejelentés során, amley minden számítás szerint a választási kampány hivatalos megnyitására szolgált volna, Jean-Ferdinand Choublanc bejelentette lemondását egy gyanús és nyugtalanságra okot adó személy javára.
Huszonnégy órával a jelöltek ünnepélyes bemutatása (őszentsége I Théodule pápa által a párizsi Notre Dame székesegyházban) és nyolc nappal a kormányzóválasztás előtt ez az esztelen tett zavart kelt a...
AURÉLIEN BURNOLDZ-MORTIER ENERGIKUSAN VISSZAVÁG!
Choublanc ex-kormányzó jobb keze, Aurélien Burnoldz-Mortier erélyesen közölte, hogy a „keleti városok a távolból játszották" egy történő és álnok csehszovjet kezére városunk irányítását. A fiatal és tehetséges saint-polycyr-i azt is kijelentette, hogy mély meggyőződése, hogy Choublanc kormányzót „mentálisan befolyásolták" és lemondását „hipnózis alatt" nyújtotta be. Ezeket a kijelentéseket Gogol d'Algol, Burnoldz-Mortier telepata tanácsadója is megerősítette.
POSTE 1
"A REND"
Nem a "hamis" kormányzóra
A choblanche-iszta kormány egyöntetűen utasította el „Alcide Nikopol hamis kormányzó" felé az engedelmességet és feloszlatta magát tegnap késő este. A kormány tagjai hivatalos jegyzékben fejezték ki akaratukat „egy bizonyos jelölt támogatására, azért hogy egy friss és hajlíthatatlan szellemet kovácsoljanak, és elhárítsák a külső ideológiai ügyeskedést, mely a fasizmus alapjait akarja aláásni". Ez a bizonyos jelölt, úgy hisszük, Aurélien BURNOLDTZ-MORTIER lehet, Choublanc ex-kormányzó bizalmi embere.
A Választási Főbizottság a mai délután folyamán fogja elfogadni vagy visszautasítani a jelöltségeket. Emlékezzünk, hogy e bizottság, Őszentsége I Théodule pápa elnöklétével, holnap 13 órakor mutatja be a jelölteket a párizsi Notre Dame székesegyházban... A jelenlegi kormányzón és Aurélien Burnoldz-Mortier-n kívül korlátozott számú, két, de legfeljebb három kiválasztottra számíthatunk még a Choublanc-ügy és az általa gerjesztett szélsőségesen szolidáris hangulat hatására.

NEM TÚL JÓL FOGADTA A SAJTÓ, NEM TALÁLJA? ARRA, HOGY MEGTARTSUK AZ ILYEN ÜGYESKEDÉSSEL MEGSZERZETT HATALMAT, CSAK EGY MÓDOT LÁTOK... AZ ÖSSZES VÁLASZTÓT MEG KELL HIPNOTIZÁLNI EGYSZERRE...
CSAK SEMMI SZARKAZMUS, NIKOPOL! OLYAN ESZKÖZEIM VANNAK, MELLYEL TÖBB HALANDÓT JOBB BELÁTÁSRA BÍRHATOK, MINT AMENNYI EBBEN A VÁROSBAN LAKIK... DE EHHEZ CSAK A LEGVÉGSŐ ESETBEN NYÚLOK...
ELSŐ KÖRBEN MEGELÉGSZEM A TÖBBI JELÖLT VAGY JELÖLTEK FIZIKAI ELTÁVOLÍTÁSÁVAL... HA EGYEDÜL VAGYUNK A RINGBEN, NEM TEHETNEK MÁST, MINT ÚJRAVÁLASZTANAK...
HOLNAP MÁR TUDNI FOGUNK AZ ELLENFELEINKRŐL...
MONDJA CSAK, MAGÁNAK, KI OLY SOK KÉPESSÉGGEL BÍR, NINCS SZERE A MAKACS MIGRÉN ELLEN?
NEM MESSZE ONNAN, ŐSZENTSÉGE I. THÉODULE PÁPA TERMEIBEN...
...AZT MONDJA, HOGY AZ EMELŐ ELKÉSZÜLT, ÉS TARTHAT EGY KIS DEMONSTRÁCIÓT, HA ŐSZENTSÉGE ÚGY KÍVÁNJA...
NEM SZÜKSÉGES... A MŰKÖDÉSI ELV ELÉG...
ŐSZENTSÉGE KÖZEL 8 MÉTER MAGASRA KÉPES MAJD FELEMELKEDNI A FÖLDTŐL... TELJES BIZTONSÁGBAN... A LEERESZKEDÉSHEZ CSUPÁN EGY GOMBOT KELL MEGNYOMNIA...
TÖKÉLETES... ÚGY VÉLEM NAGYON IDŐSZERŰ, HOGY MEGERŐSÍTSEM AZ IMÁZSOMAT ÉS HITELEMET EZEKBEN A ZAVAROS IDŐKBEN... AZ EGYHÁZNAK LE KELL NYŰGÖZNIE AZ ÉN KÖZVETÍTÉSEMMEL... AZT AKAROM, HOGY EZ A "LEBEGÉST" A FÖLD FELETT ISTENI KEGYNEK TULAJDONÍTSÁK, EGYFÉLE CSODÁNAK... EZEKKEL A KÖRÜLÖTTEM RÖPKÖDŐ APRÓ ANGYALKÁKKAL MEGHATÓ, ÉS MEGGYŐZŐ LESZ A LÁTVÁNY, ÚGY HISZEM...
ÉN IS ÚGY HISZEM, SZENTSÉGED...

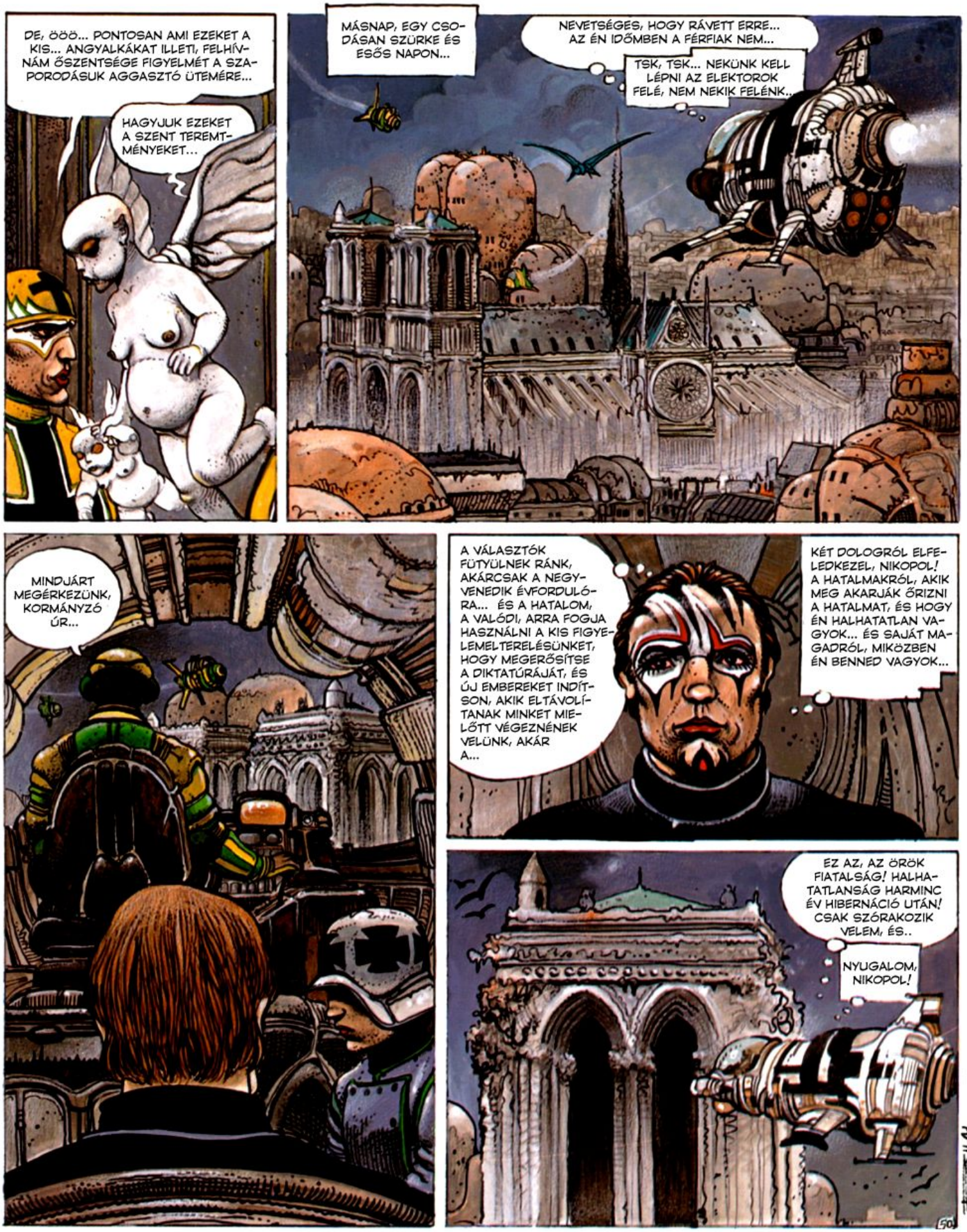
DE, ÖÖÖ... PONTOSAN AMI EZEKET A KIS... ANGYALKÁKAT ILLETI, FELHÍVNÁM ŐSZENTSÉGE FIGYELMÉT A SZAPORODÁSUK AGGASZTÓ ÜTEMÉRE...
HAGYJUK EZEKET A SZENT TEREMTMÉNYEKET...
MÁSNAP, EGY CSODÁSAN SZÜRKE ÉS ESŐS NAPON...
NEVETSÉGES, HOGY RÁVETT ERRE... AZ ÉN IDŐMBEN A FÉRFIAK NEM...
TSK, TSK... NEKÜNK KELL LÉPNI AZ ELEKTOROK FELÉ, NEM NEKIK FELÉNK..
MINDJÁRT MEGÉRKEZÜNK, KORMÁNYZÓ ÚR...
A VÁLASZTÓK FÜTYÜLNEK RÁNK, AKÁRCSAK A NEGYVENEDIK ÉVFORDULÓRA... ÉS A HATALOM, A VALÓDI, ARRA FOGJA HASZNÁLNI A KIS FIGYELEMELTERELÉSÜNKET, HOGY MEGERŐSÍTSE A DIKTATÚRÁJÁT, ÉS ÚJ EMBEREKET INDÍTSON, AKIK ELTÁVOLÍTANAK MINKET MIELŐTT VÉGEZNÉNEK VELÜNK, AKÁR A...
KÉT DOLOGRÓL ELFELEDKEZEL, NIKOPOL! A HATALMAKRÓL, AKIK MEG AKARJÁK ŐRIZNI A HATALMAT, ÉS HOGY ÉN HALHATATLAN VAGYOK... ÉS SAJÁT MAGADRÓL, MIKÖZBEN ÉN BENNED VAGYOK...
EZ AZ, AZ ÖRÖK FIATALSÁG! HALHATATLANSÁG HARMINC ÉV HIBERNÁCIÓ UTÁN! CSAK SZÓRAKOZIK VELEM, ÉS..
NYUGALOM, NIKOPOL!
50

ERRE, KORMÁNYZÓ ÚR!
MEGÉRKEZTEK AZ ELLENFELEIM?
ÁÁÁH... A FEJEM...
ITT VANNAK, KORMÁNYZÓ ÚR!
HÁNYAN VANNAK?
CSAK KETTEN... A VÁLASZTÁSI BIZOTTSÁG NAGYON SZIGORÚ VOLT...
TÖKÉLETES!

ANNÁL KÖNNYEBBEN GYŐZZÜK LE ŐKET... MÁR LÁTOM IS BURNOLDZ-MORTIER-T... KÍVÁNCSI VAGYOK KI A MÁSIK JELÖLT...
NEM ÉRDEKEL... ÁÁÁH... KAPCSOLJON KI... SZÉTROBBAN A FEJEM...

VIGYÁZAT... ITT A KORMÁNYZÓ...
SEMMITŐL SEM KELL TARTANI. GOGOL EGY ANTIHIPNOTIKUS MEZŐT VONT KÖRÉM...
MI EZ A KÉTLÁBÚ MASINA?
ÖÖÖ... AZ EGYIK JELÖLT, KORMÁNYZÓ ÚR...

INKÁBB EZ A ROZSDÁS VASDARAB AGGASZT... MÉG MINDIG SEMMI ARRÓL, HOGYAN SIKERÜLT JELÖLTETNIE MAGÁT?
NEM... DE GYANÍTHATÓAN MÉG EGY HIPNOTIKUS TERMÉSZETŰ TÁMADÁS ÉRTE AZ EGÉSZ VÁLASZTÓBIZOTTSÁGOT, A PÁPÁT IS BELEÉRTVE...
XBZ ÚR, AZT MONDJA?
IGEN...
NOCSAK...

EZ ÉRDEKES... MENTÁLIS PAJZSOT ÉRZÉKELEK MINDKÉT OLDALRÓL... A TELEPATA MACSKÁÉ, VÁRHATÓ VOLT...
...DE A ROBOTÉ EGYÁLTALÁN NEM TETSZIK...
HÉ, NIKOPOL, ÉBREDJ FEL!
ÁÁÁÁH...
FÁJ A FEJEM...
VESS EGY APRÓ PILLANTÁST BALRA, ÉS ŐRIZD MEG A NYUGALMADAT...
BASSZAMEG!
NYUGALOM...
XB2! XB2 FŐTÖRZSŐRMESTER! MIT KERES EZ ITT?
EZT AKARTAM TUDNI...
...ÍGY HÁT A MINDENHATÓ NEVÉBEN, AKI FÉNYÉVEL IRÁNYÍTJA EGÉSZSÉGES ÉS SZENT VÁROSUNKAT, MUTATOM BE MA ÖNÖKNEK A HÁROM JELÖLTET, AKIK AZ ELKÖVETKEZENDŐ VÁLASZTÁSI PÁRBAJ KAPCSÁN JELENTEK MEG EZEN A HELYEN...
DE ELŐSZÖR EMELKEDJÜNK EGYÜTT BUZGÓ IMÁRA DICSŐ VÁROSUNK ÉS A MINDENHATÓ, A MI VÉDELMEZŐNK ÉRETT...
OOOOH!
BRAVÓ!
FELEMELKEDIK!
CSODA TÖRTÉNT!
ÚJABB CSODA!

IMÁDKOZ-
ZUNK, PÁRIZSI
TESTVÉREIM...
IMÁDKOZZUNK!
OOOHHH...
PLOTCH

MÁSNAP, MÁRCIUS 7-ÉN, AZ ELÍZIUMBAN, A PÁRIZSI FÜLLEDTSÉG KÖZEPETTE, AZ ÉJ LESZÁLLTÁVAL...

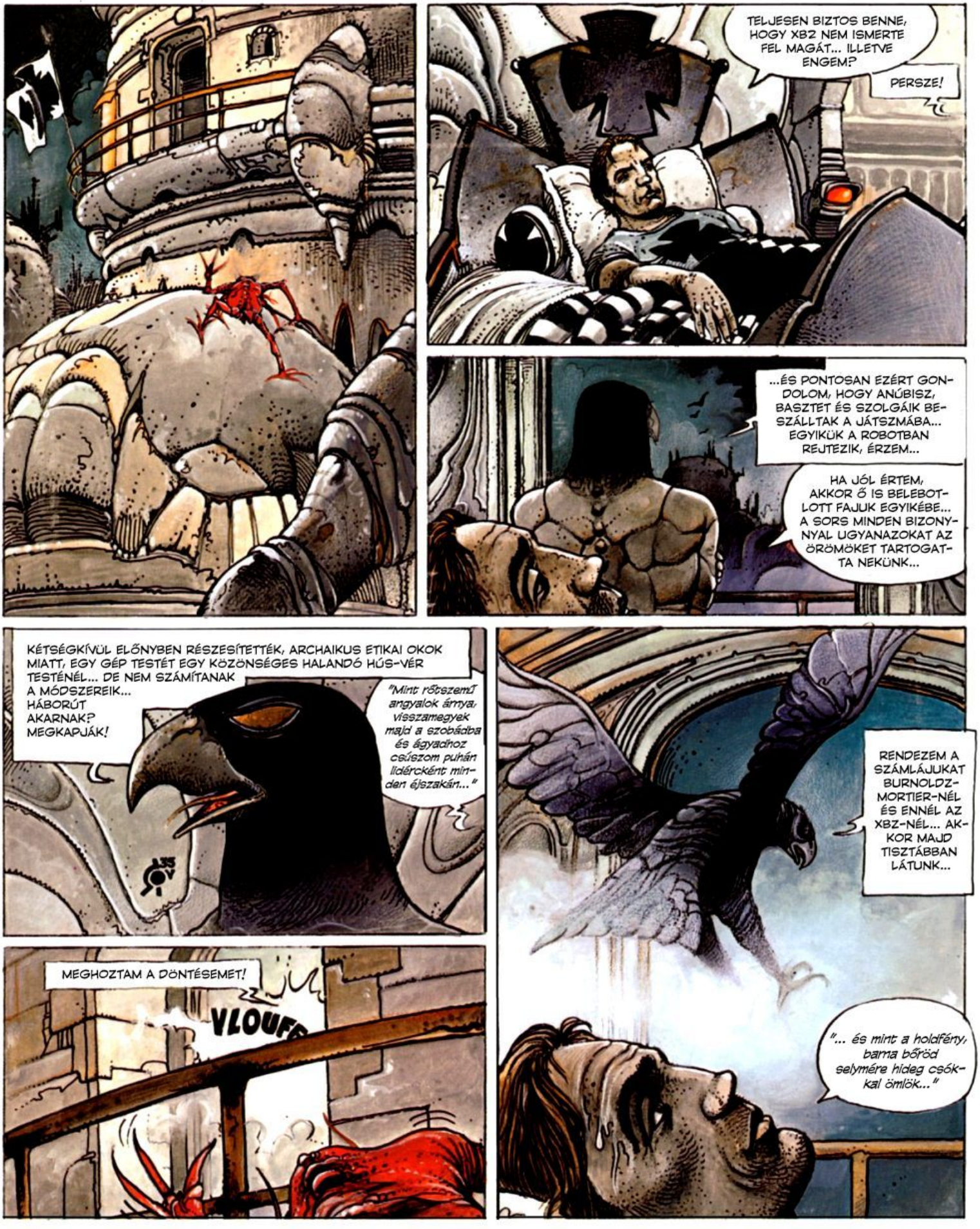

"... s ölellek, mint a kígyó, amely árokban nyújtózik le-fel."
"Reggel, mikor eltűnik álmod, helyemet üresnek találod, üres is estig és hideg."
"Mások bókolnak, udvarolnak; legyek..."
GYORSAN, BASZTET!
PISZKOS DÖG...
TCHAAC
AARGLÜ...

POMPÁS ESTE VAN KILÁTÁSBAN... ISZUNK-E A SIKERÜNKRE, KEDVES AURÉLIEN, ÉS A VISSZAÁLLÍTOTT RENDRE?
BIZONYOSAN, NEMES BARÁTOM... CSAK ARRA VÁROK, HOGY TELJESEN BIZONYOS LEGYEK AFELŐL, NINCS TÖBB "AKADÁLY" AZ UTAMBAN...
OTT VAN HÁT...
AZ IDŐT ELNÉZVE GOGOL SZBIR AL WAZORIENJEI MÁR LÉPTEK EZÜGYBEN...
HÉHÉ, AZ ELSŐ!
AAAA!!!
MOST PEDIG A MÁSIKAT...
!?!
SZETRE, AZ ÁTOKHOZÓRA! VALAKI MEGELŐZÖTT...
HIRTELEN ROSSZ ELŐÉRZET KERÍTETT HATALMÁBA...

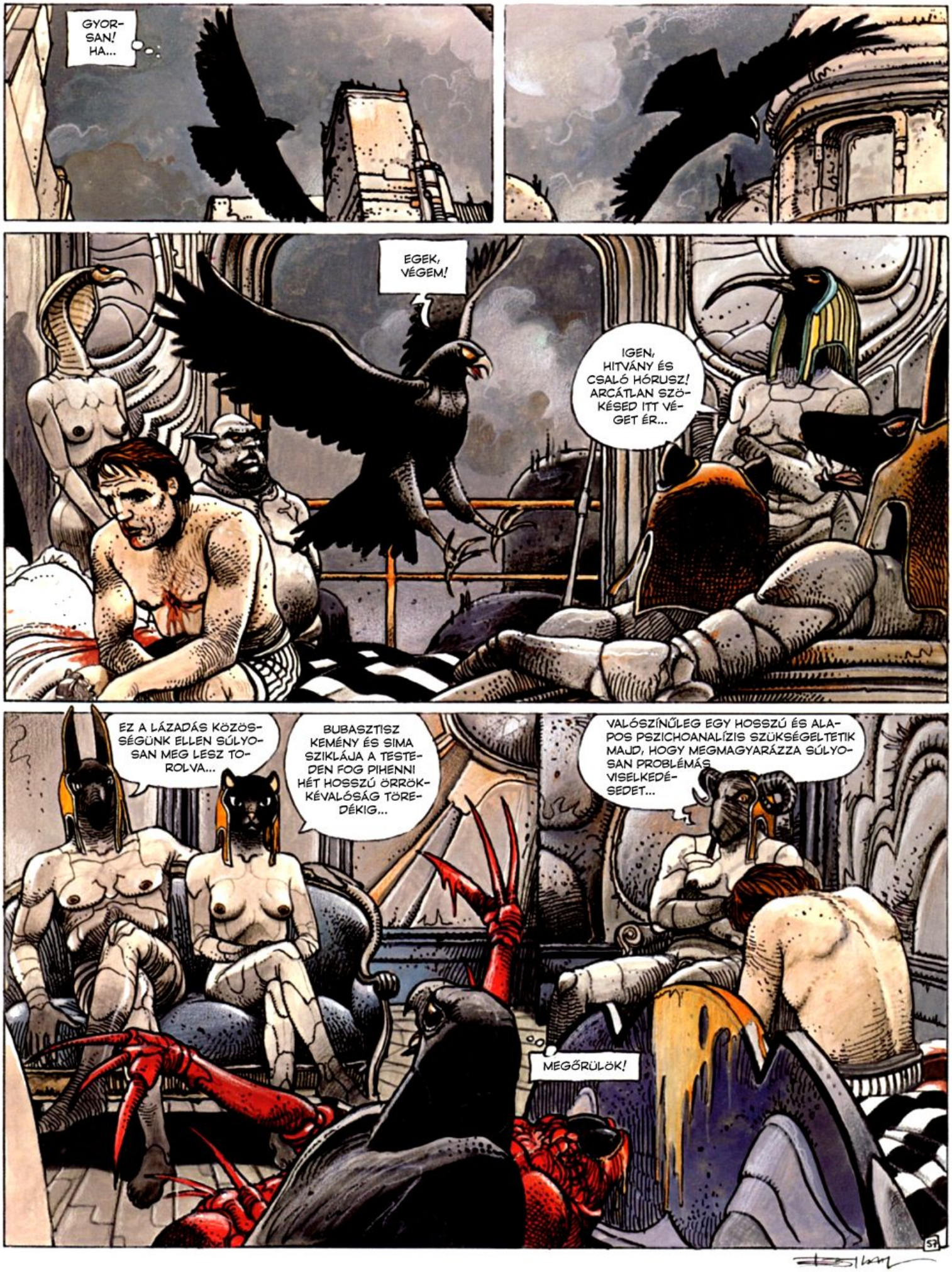
GYOR-
SAN!
HA...
EGEK,
VÉGEM!
IGEN,
HITVÁNY ÉS
CSALÓ HÓRUSZ!
ARCÁTLAN SZÖ-
KÉSED ITT VÉ-
GET ÉR...
EZ A LÁZADÁS KÖZÖS-
SÉGÜNK ELLEN SÚLYO-
SAN MEG LESZ TO-
ROLVA...
BUBASZTISZ
KEMÉNY ÉS SIMA
SZIKLÁJA A TESTE-
DEN FOG PIHENNI
HÉT HOSSZÚ ÖRRÖK-
KÉVALÓSÁG TÖRE-
DÉKIG...
VALÓSZÍNŰLEG EGY HOSSZÚ ÉS ALA-
POS PSZICHOANALÍZIS SZÜKSÉGELTETIK
MAJD, HOGY MEGMAGYARÁZZA SÚLYO-
SAN PROBLÉMÁS
VISELKEDÉ-
SEDET...
MEGŐRÜLÖK!
57

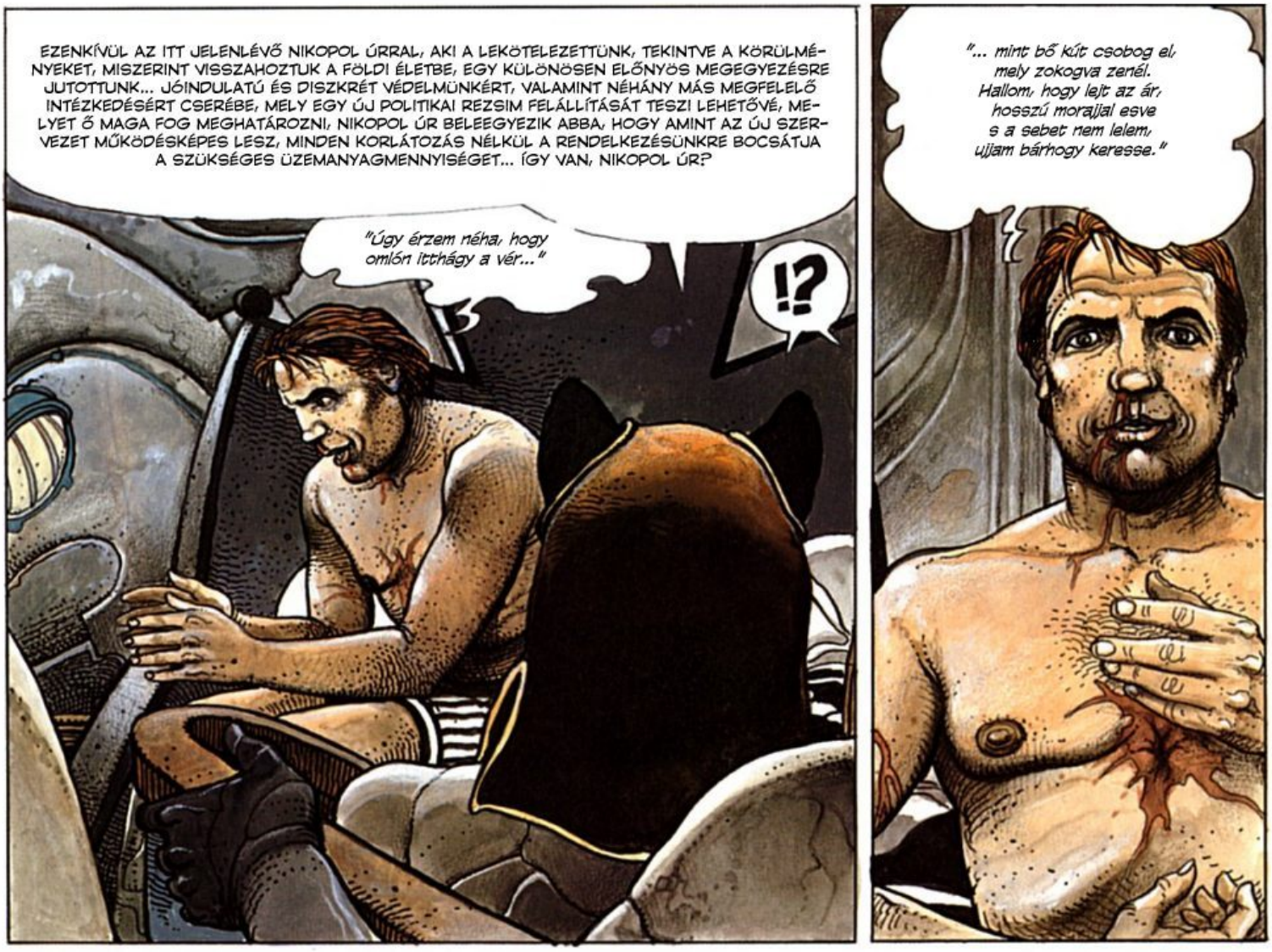

SAJTÓSZEMLE — PÁRIZS, 2023. MÁRCIUS 23.

"Forradalmi Szellem"

LEGÁLIS TERJESZTÉS 160000-ES PÉLDÁNYSZÁM

A FASIZMUS HALOTT, ÉLJEN NIKOPOL!

MA, 2023 MÁRCIUS 23-ÁN, MELY TÖRTÉNELMI MÉRFÖLDKŐ, MINDEN, VÉGRE EGYESÜLT, PÁRIZSI SZÁMÁRA EGY ÚJ, EGYENLŐ ÉS REMÉNNYEL TELI FORRADALMI ÉRA VESZI KEZDETÉT. ÁLDASSÉK NIKOPOL, PÁRIZS FELSZABADÍTÓJA, ÉS SZÓRASSÉK SZÉT AZ ÁTKOZOTT FASIZMUS MÉG FÜSTÖLGŐ HAMUJA A TÖRTÉNELEM SZELÉBE ÉS TÖRÖLTESSÉK KI SEBZETT EMLÉKEZETÜNKBŐL.

"FORRADALMI SZELLEM"
VÉGRE FELSZABADÍTOTT NŐK
Az új forradalmi hatalom egyik első intézkedése felszabadította a nagyjából 25000, „reprodukálónak" nevezett, szerencsétlen nőt a baljós Szent Megváltó Születésszabályozó Központból. Egyértelmű, hogy a nő megtalálja majd, ebben az épülő új társadalomban, uralkodó helyét, melyhez születésétől joga van, és melytől eltiltotta a fallokrata fasizmus a járom alatt töltött hosszú évek alatt. Már most bejelenthetjük, hogy legalább három nő úl majd az Alcide NIKOPOL köré helyezett kollegiális hatalom székeiben. Ennek a kollegiális hatalomnak, melyet egy maroknyi entellektüel vezet, akik csodálatos módon élve kerültek ki a könyörtelen fasiszta politikai börtönökből, az lesz a feladata, hogy az elkövetkezendő napokban meghatározzák a fő irányvonalat, amerre a párizsi társadalom emelkedni fog.
RÖVIDHÍREK
A pápa halott!
I. (és utolsó) Théodule pápa eltávozott, nem is annyira groteszk zuhanása, hanem olybá tűnik, egy szívroham miatt, melyet a rezsimváltás híre váltott ki.
A PIRAMIS ELTŰNIK
A titokzatos repülő piramisnak, melynek lakóiról még mindig nem tudunk semmit, jól megerősített hírek szerint a mai nap során el kell hagynia a Dél-Párizsi Asztrokikötőt egy ismeretlen csillagközi úti cél felé.
DIVATROVAT
Arcfestés: új tendenciák
Új, forradalmi arcfestési irányzat űzi el a fasizmus dekadens maskaráit. Két erős szín, a zöld az ajkakon, a vörös a hajon, szakállon, bajuszon és egyéb szőrzeten ékíti az arcot és a testet. A bőrszínnek határozottan sápadtnak kell lennie.
Részletek és fotók a 9.oldalon
UTOLSÓ PILLANATBAN
Alcide NIKOPOL, megmentőnk, a fasizmus elleni szakadatlan harcától kimerülve, úgy döntött, hogy kivesz néhány napnyi, jól megérdemelt pihenőt, és éppen ezért nem fog megjelenni nyilvánosság előtt.
MAGÁNYOS RÖPIRAT
NEM, A FASIZMUS NEM HALOTT! CSAK EGY MÓDSZER VAN A NIKOPOLISTA VÖRÖS SÖPREDÉK ELLEN: A TERRORIZMUS!!!
Gogol d'Algol

MÉG AZNAP, A VÁROS FELETT...
A BÉKE ÚTJA! MEGVESZEM!
...ÉS AZ ELÍZIUM SZALONJAIBAN, AZ ÚJ FORRADALMI HATALOM FŐHADISZÁLLÁSÁN...
TEHÁT DOKTOR ELVTÁRS, MI A VÉLEMÉNYE?
TUDOMÁSOM SZERINT PÉLDA NÉLKÜL ÁLLÓ ESET...
CENTRE ST SAUVE
...A FEJFÁJÁSOK MEGSZŰNTEK, AZONBAN AZ AGY BIZONYOS HELYEKEN TELJESEN ÖSSZEZSUGORODOTT, MAJDNEM AMPUTÁLÓDOTT, DE ÚGY TŰNIK EGY RÉSZE SEM HIÁNYZIK... A SZÍVÉT MEGMAGYARÁZHATATLAN MÓDON ÚJJÁÉPÍTETTÉK, MIUTÁN SZÉTROBBANT EGY HEGYES TÁRGY OKOZTA SÉRÜLÉS MIATT... VÉGÜL OTT VAN AZ ACÉLLÁB, EZ A FURCSA ÉS EGYBEN NEVETSÉGES PROTÉZIS, MELY SÚLYA FOLYTÁN AKADÁLYOZZA A NORMÁLIS MOZGÁST...
DE TERMÉSZETESEN A LEGSÚLYOSABB A JÓZAN GONDOLKODÁS KÉPESSÉGÉNEK ELVESZTÉSE, MERT NEM LÁTOK SEMMILYEN MÓDSZERT ANNAK VISSZAÁLLÍTÁSÁRA... A SZERENCSÉTLEN EGÉSZ ÁLLÓ NAP BAUDELAIRE KÖLTEMÉNYEKET CITÁL, TELJESEN BÚSKOMOR VAGY NEVETÉSBEN TÖR KI MINDEN OK NÉLKÜL...
IGEN... NEHÉZ IDEOLÓGIAI MODELLT FARAGNI BELŐLE A NÉP SZÁMÁRA...
HAHAHA
NA TESSÉK, MÁR MEGINT...
ELYSÉE
MIT FOGUNK TENNI? EGÉSZ PÁRIZS ÚGY TEKINT RÁ, MINT EGY HŐSRE, MEGMENTŐRE... ÉS NEM TAGADHATJUK, Ő VOLT, AKI MINDENT ELINDÍTOTT, MÉG AKKOR IS, HA A VISELKEDÉSE KÉTELKEDÉSRE ADOTT OKOT POLITIKAI INDÍTTATÁSAI FELŐL...
BOSSZANTÓ...
A HATALMUNK MÉG MINDIG ELÉG INSTABIL, AHHOZ HOGY...
ENGEDJENEK ÁT! A FIA VAGYOK, AZ ÖRDÖGBE IS!
MI TÖRTÉNIK?
CENTRE ST SAUVEUR
60

EGY BOLOND, AKI...
NIKOPOL VAGYOK, ALCIDE NIKOPOL, ALCIDE NIKOPOL FIA!
?!!

HALLGASSANAK IDE, TUDOM, ŐRÜLTSÉGNEK TŰNIK, HOGY AZ APÁM GYAKORLATILAG UGYANOLYAN IDŐS, MINT ÉN, DE VAN RÁ ELFOGADHATÓ MAGYARÁZATOM!
MONDJA TOVÁBB...

1993-BAN, A SZÜLETÉSEM ELŐTT, EGY HADBÍRÓSÁG HÚSZ ÉVRE ÍTÉLTE AZ ŰRBEN ELTÖLTENDŐ HIBERNÁCIÓS ÁLLAPOTBAN... MINT SOK KATONASZÖKEVÉNYT ABBAN AZ IDŐSZAKBAN, KÍSÉRLETI NYÚLKÉNT HASZNÁLTÁK EGY FORRADALMI REPÜLŐ HIBERNÁTORSZERKEZETBEN... AZ EZT KÖVETŐ HÁBORÚK MEGSZAKÍTOTTÁK A TUDOMÁNYOS PROGRAMOK TÖBBSÉGÉT, ÉS ELFELEJTETTÉK VAGY LEMONDTAK A VISSZASZERZÉSÜKRŐL... ÉN EZALATT TERMÉSZETESEN TELJESEN NORMÁLISAN FEJLŐDTEM...
EZ ÉRDEKES... NÉHÁNY KATONAI FORRÁSUNK SZERINT A TITOKZATOS GÉPEZET, AMELYET HÁROM HÉTTEL EZELŐTT A MÁSODIK KERÜLET FÖLÖTT LŐTTEK LE, PONTOSAN ILYEN SZÁZADVÉGI HIBERNÁTOR VOLT...
MINDENESETRE ÚGY GONDOLOM, HOGY MINDEN ÖSSZEVÁG, ELVTÁRSAK... MI A VÉLEMÉNYÜK?
MMM... LENYŰGÖZŐ A HASONLÓSÁG...

NÉHÁNY PERCCEL KÉSŐBB...
APA?
NIKOPOL ELVTÁRS, ITT A... ÖÖÖ, FIA, ALCIDE, AKI BELEEGYEZETT ABBA, HOGY FELÉPÜLÉSÉIG ÁTVESZI A HELYÉT, HOGY ÖÖÖ... BIZTOSÍTSA A MEGJELENÉSÉT A PÁRIZSI NÉP ELŐTT...

...BIZTOSAN NEM TUDTÁL A LÉTEZÉSEMRŐL... DE ÉN TÉNYLEG A FIAD VAGYOK... A TE ÉS CLÉMENTINE MORGANIDON FIA... ÉN...
"Óh, te..."

HETEK TELTEK EL. AZ ÚJ KOLLEGIÁLIS HATALOM, A KÜLÖNÖSEN MOTIVÁLT IFJÚ ALCIDE NIKOPOL VEZETÉSÉVEL JÓL-ROSSZUL KÜZD AZ ÚJ EGYENLŐSÉGRE ALAPULÓ TÁRSADALOMÉRT...

A GAZDASÁGI ÉS ENERGETIKAI PROBLÉMÁKRA A NEMZETKÖZI HÁBORÚ FENYEGETÉSÉNEK ÁRNYÉKA VETÜL (NEVEZETESEN AZ ÉSZAKI ÉS NYUGATI VÁROSOKÉ).

A FÖLDÖNKÍVÜLI FAJOKKAL VALÓ EGYÜTTÉLÉST (A DIPHDAI ANGYALKÁK SZÁMA, AKIK MEGSZÁLLTÁK A PÁRIZSI NOTRE DAME-OT, NAPRÓL-NAPRA NŐ) NEHEZÍTIK AZ ÚJJÁSZERVEZŐDŐ FASISZTA FRAKCIÓK TERRORISTATÁMADÁSAI.

A KÉT KERÜLET FÚZIÓJÁNAK GONDJAIT TETÉZIK A SZÖRNYŰ VESZÉLLYEL JÁRÓ JÁRVÁNYOK ÉS MUTÁCIÓK (AZ ASZTROKIKÖTŐ BEZÁRÁSA ÉS A DÍCSÉRETES FERTŐTLENÍTŐ INTÉZKEDÉSEK ELLENÉRE).

2023 TÖRÉKENY, ÁM SZABAD PÁRIZSA VESZÉLYES ÚTRA INDUL A ZAVAROS VIZEKEN, FELSZABADÍTÓJA, A BOLDOGTALAN, SZERENCSÉTLEN, SZÁNNIVALÓ ALCIDE NIKOPOL NÉLKÜL.

VÉGE

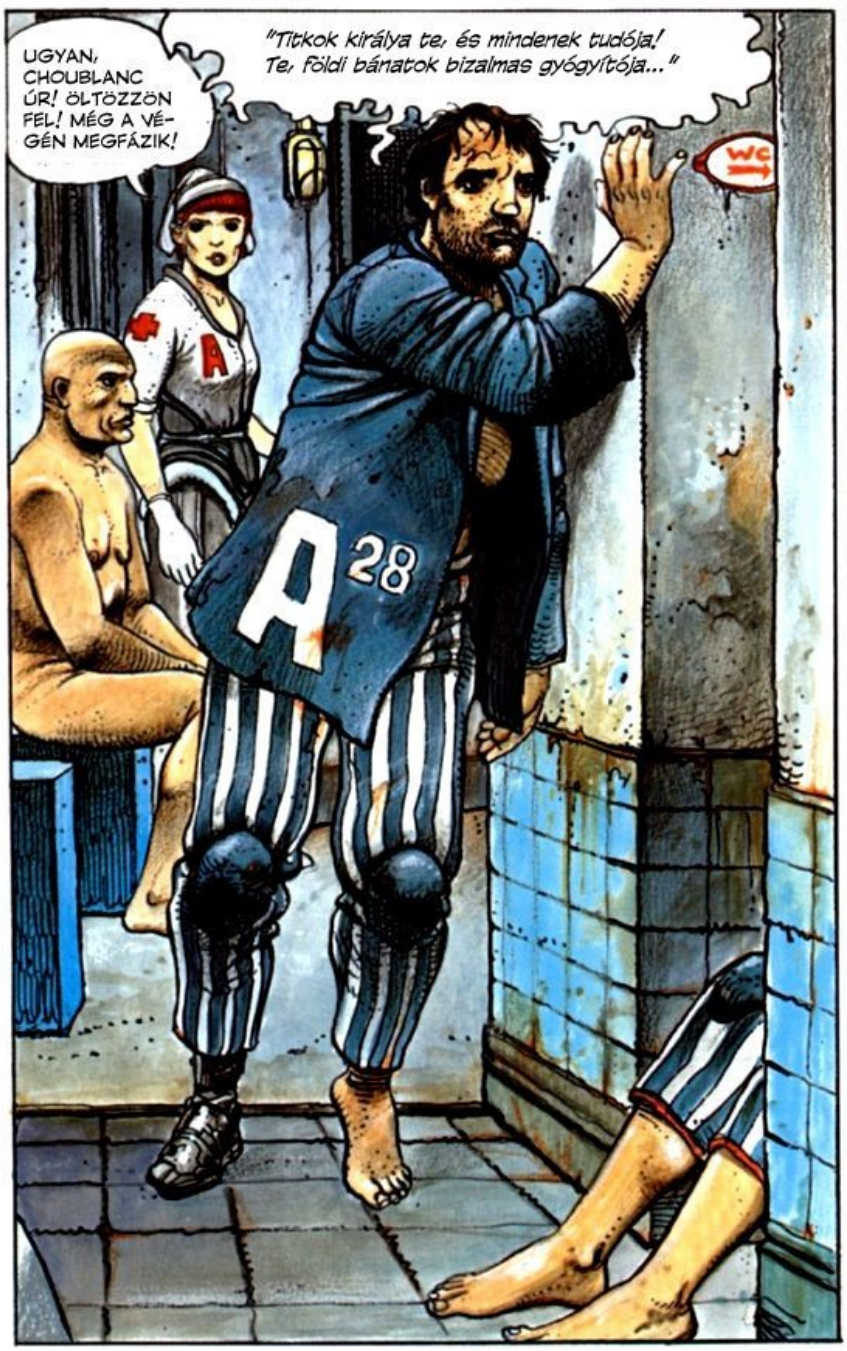

ÍRTA ÉS RAJZOLTA: ENKI BILAL